

北大農場におけるホルスタイン種乳牛史(1)

誌名	北海道大学農学部農場研究報告 = Research bulletin of the University Farm Hokkaido University
ISSN	03856445
巻/号	30
掲載ページ	p. 61-93
発行年月	1997年3月

農林水産省 農林水産技術会議事務局筑波産学連携支援センター
Tsukuba Business-Academia Cooperation Support Center, Agriculture, Forestry and Fisheries Research Council
Secretariat



北大農場におけるホルスタイン種乳牛史

1. 雌牛の系統について

中辻 浩喜・岩倉 隆

(北海道大学農学部附属農場畜産第二部)

諸岡 敏生・近藤 誠司・大久保正彦

(北海道大学農学部畜産科学科畜牧体系学講座)

(1997年1月28日受理)

緒 言

北海道大学農学部附属農場畜産第二部では、現在、50～60頭のホルスタイン種乳牛が飼養され、農学部畜産科学科を中心に、さらには農学部他学科、獣医学部など、多様な教育研究に用いられている。

我が国にホルスタイン種乳牛がアメリカ、オランダなどから初めて輸入されたのは、1889年(明治22年)のことであり²⁾、その一つが札幌農学校第二農場(現北海道大学農学部附属農場畜産第二部)であった。北大農場のホルスタインの歴史は、アメリカから輸入された雄牛2頭および雌牛3頭(詳細は後述)から始まった。以来、これら輸入牛を核として、100余年にわたり1000頭以上(雄を含めると2000頭以上)の生産を行なっており、このような例は、我が国のホルスタイン種乳牛飼養の歴史上、唯一の貴重な記録であろう。また、北大農場を中心に拡大していった牛群は、日本におけるホルスタイン種乳牛の改良に大きく貢献し、加えて北大および我が国における酪農に関する教育研究の発展に寄与してきた。さらには日常業務のなかで多くの貴重なデータが蓄積されてきている。

これまで、北大農場のホルスタイン種乳牛については、その発育成績³⁾、牛乳生産¹⁾および牛乳生産のエネルギー利用効率⁴⁾等について報告してきた。しかし、現在飼養されている牛達は、どの輸入牛の系統に属するのか、さらに、それらの100余

年にわたる繁殖成績、あるいは産乳成績等、いわゆる、“北大農場におけるホルスタイン種乳牛の歴史”については、必ずしも整理されていなかったのが現状であった。

そこで本報告では、北大農場で現在飼養されているホルスタイン種乳牛の雌の系統について、100余年前にさかのぼって取りまとめた。

材料および方法

北大農場において以前飼養されていた、あるいは現在飼養されている、登録番号が第1号から第1000号までのホルスタイン種雌牛について、現在まで保存されてきた牛籍簿、あるいは生産報告書等の書類の中から、牛の名前、生年月日、父および母の名前を取りあげ、整理した。なお、現在までの雌牛生産は、第1102号牛(1997年1月8日生)にまでおよんでいる(1997年1月20日現在)。

結果および考察

北大農場において以前飼養されていた、あるいは現在飼養されている、登録番号が第1号から第1000号のホルスタイン種乳牛について、その名前、生年月日、父および母の名前について、表1-1～10に示した。また、それらの牛の系統図(抜粋および一部省略)を図1に示した。

北大農場のホルスタインの歴史は、1889年(明治22年)、札幌農学校第二農場(現北海道大学農学部附属農場畜産第二部)にアメリカから輸入された、雄牛2頭(和名：秋津島、大和)、および以

敷島系

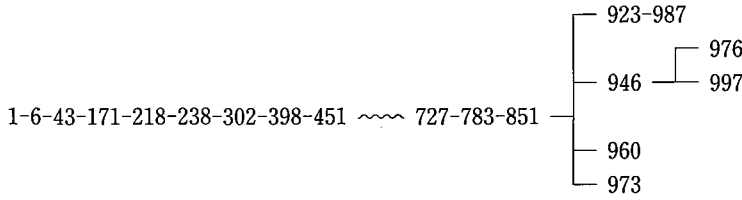

漣系

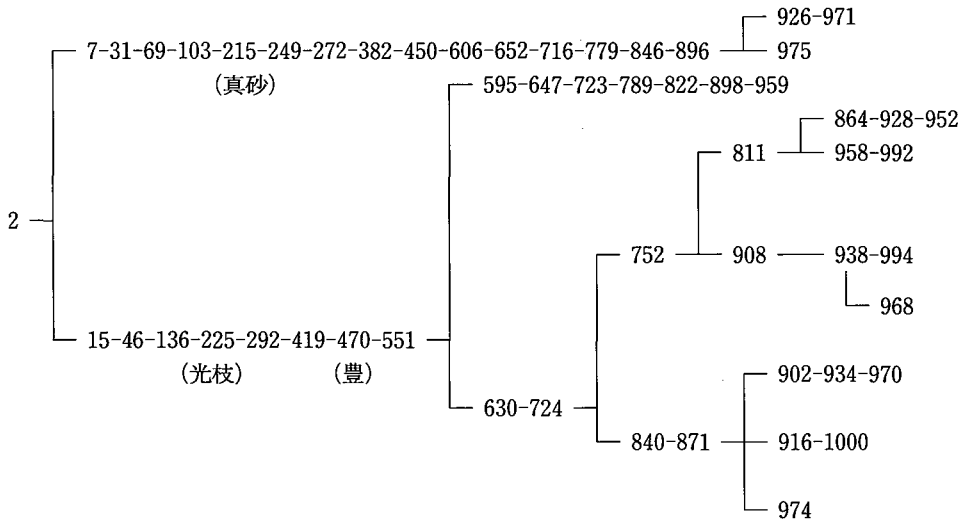

千鳥系



図 1 北大農場におけるホルスタイン種乳牛の系統図

下の雌牛 3 頭から始まった。

Piersma 3rd 12256 HB (和名：敷島)

Frisia 2nd 15820 HB (和名：漣)

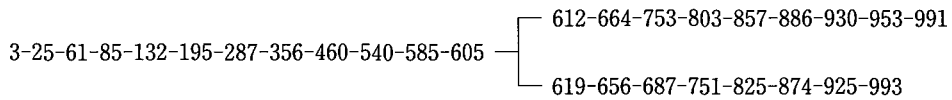
Nertherland Aaggie Waltoline
12260 HB (和名：千鳥)

3 頭の雌牛のうち、「敷島」を第 1 号牛, 「漣」を第 2 号牛および「千鳥」を第 3 号牛とした。北大農場で初めて生産された雌牛 (第 4 号牛) は, 和名で「小町」(1890 年 2 月 3 日生) と名付けられた。これ以降, 雌牛が生まれる毎に, 第 5 号, 6 号, 7 号牛……………1102 号牛となり, 現在に至っている。

1917 年生まれの牛達の間 (第 191 号から 198 号

の間) に登録番号の無い 3 頭の雌牛 (11 ルスアーデスクロセルデー, 第三ネリーおよび第 11 ダビドソン) の記録があるが, これは, 北大農場以外で生産された雌牛が導入されたことを表わしている。100 余年の歴史上, 当初に輸入された 3 頭以外の雌牛の系統が導入されたのは, 後にも先にもこの時だけである。現在, 「第三ネリー」の子孫, いわゆる「ネリー系」は若干残っているが, 他の 2 系統は残っていない。なお, 1970 年に第 708, 709, 726 および 727 号牛が農学部附属牧場から導入されている。しかし, いづれの牛の母も「パーク系」であり, これは以前に第二農場から附属牧場に配布された第 1 号牛「敷島」の系統の牛の子孫であ

ることが確認されている。

第4号牛「小町」(1890年生)以降、第242号牛「第二千代」(1923年生)までの約30年間、北大農場で生産された雌牛から生まれた牛には、基本的には漢字による和名がつけられた。その後、カタカナ表示がほとんどとなったが、第470号牛「豊」(1942年生)から第528号「三河」(1946年生)まで、再び漢字による和名表示となった。第529号牛「カーネーション ガバナー デーリーメード」(1946年生)以降はすべて、カタカナ表示であり、現在では、ホルスタインの名前はカタカナで表示するのが普通である。また、平成元年(1989年)以降生産された牛(第972号牛以降)については、名前の最初に必ず「ホクダイ」の名称を付けることとし、北大農場産であることが一目でわかるようになってきている。

名前がカタカナ表示になっても、基本的には、名前をみれば、どの系統の牛であるかがわかるようになってきている。たとえば、名前のいちばん最後に「マサゴ」、「ミツエ」、「ユタカ」とあれば、これは第2号牛「漣」の系統である。「マサゴ」は第215号牛「真砂」、「ミツエ」は第225号牛「光枝」および「ユタカ」は第470号牛「豊」の子孫であることを表わしている。「真砂」、「光枝」および「豊」は、系統図(図1)でみれば、第2号牛の「漣」に達することがわかる。第1000号牛「ホクダイ クリスタル サウザンド ユタカ」(1990年8月20日生)を例にとってみると、本牛は「ユタカ」であるので「漣」系であることがわかり、また、先代にさかのぼっていくと、「漣」から数えて15代目にあたるということがわかる。改めて歴史的な重みを感じる。

本報告では、北大農場におけるホルスタイン種乳牛の歴史について、雌の系統を概括的に整理するとどまった。今後は、泌乳量やそれらの系統間比較など、産乳成績も含めた総合的な検討を継続的に行なっていく予定である。

摘 要

北大農場におけるホルスタイン種乳牛の歴史を明らかにするために、現在飼養されている牛の系

統について、100余年前にさかのぼって取りまとめた。

北大農場のホルスタインの歴史は、1889年(明治22年)、札幌農学校第二農場(現北海道大学農学部附属農場畜産第二部)にアメリカから輸入された、雄牛2頭(和名：秋津島、大和)および雌牛3頭(和名：敷島、漣、千鳥)から始まった。100余年の歴史上、当初に輸入された3頭以外の雌牛の系統が導入されたことはほとんどなかった。

第1000号牛「ホクダイ クリスタル サウザンド ユタカ」(1990年8月20日生)から先代にさかのぼっていくと、第2号牛「漣」に達し、第1000号牛は第2号牛から数えて15代目にあたるということが判明した。

謝 辞

本報告は、1889年(明治22年)、札幌農学校第二農場において、わが国で初めてホルスタイン種乳牛が飼養され始めて以来の貴重なデータの一部を取りまとめたものである。100余年にわたる、地道な業務および教育研究の遂行の結果、貴重なデータの数々を後世に残された、これまでの偉大な先輩諸氏に対し、謹んで深甚なる謝意を表す。また、莫大なデータの取りまとめにあたり、北海道大学農学部附属農場畜産第二部 吉田哲三技官、新海秀史技官および高橋太郎技官には、多大な御協力を戴いた。ここに記して謝意を表す。

引用文献

1. 中辻浩喜・近藤誠司・諸岡敏生・大久保正彦・朝日田康司：北大農場における牛乳生産と土地利用 —— 1980年代の推移 —— 北大農場研究報告 27：37-45. 1991
2. (社)日本ホルスタイン登録協会：日本の乳牛—ホルスタイン史。(社)日本ホルスタイン登録協会、東京、1967.
3. 大久保正彦・関根純二郎・長尾保義・多田重雄・朝日田康司・広瀬可恒：北大農場における乳牛の発育について。北大農場研究報告 20：120-126. 1977
4. 大久保正彦・前滝次郎・近藤誠司・関根純二郎・朝日田康司：北大農場における牛乳生産のエネルギー利用効率。北大農場研究報告 24：69-75. 1985

The History of Holstein Dairy Cattle on the Experimental Farms, Hokkaido University 1. Strain of female cattle

Hiroki NAKATSUJI, Takashi IWAKURA

(Livestock Production 2nd Division, Experiment Farms, Faculty of Agriculture,
Hokkaido University, Sapporo 060, Japan)

Toshio MOROOKA, Seiji KONDO and Masahiko OKUBO

(Laboratory of Animal Production System, Department of Animal Science, Faculty of Agriculture,
Hokkaido University, Sapporo 060, Japan)

(Received January 28, 1997)

Summary

Strain of female Holstein dairy cattle on the Experiment Farms, Hokkaido University, was investigated. The history of Holstein dairy cattle on the Experimental Farm, Hokkaido University, was begun from 1889 when two bulls (Japanese name : Akitsushima and Yamato) and three heifers (Japanese name : Shikishima, Sazanami and Chidori) were imported from U.S.A. to the Second Farm, Sapporo Agricultural School. Since then, new strain of female was not almost introduced to the farm over a hundred year. Cattle No. 1000 (Hokudai Crystal Thousand Yutaka : birth date, 1990/08/20) was the fifteenth generation from cattle No. 2 (Sazanami)

表1-1 北大農場におけるホルスタイン種乳牛の系統（第1～100号牛）

牛 番号	名 前	生年月日	父	母*
1	敷島	1888/02/25	オリンピック No.1157 N.F	ブリズマ No.5530 H.H.B
2	漣	1888/04/02	スミス コンケラー No.3068 H.H.B	フリージア No.1624 H.F.H.B
3	千鳥	1888/05/30	ネザーランド ナイト No.1852 H.F.H.B	ウォルトライン No.3007 H.F.H.B
4	小町	1890/02/03	プリデイ オブ ザ ハーロー No.6305 H.F.H.B	1
5	楊貴妃	1890/11/05	1 秋津島	3
6	雛菊	1891/04/23	2 大和	1
7	局	1892/01/30	2 大和	2
8	羽衣	1892/03/11	2 大和	4
9	早苗	1893/01/31	2 大和	1
10	綾浪	1893/05/03	1 秋津島	2
11	波	1893/06/19	2 大和	4
12	幻	1894/10/15	2 大和	7
13	空蟬	1894/12/10	1 秋津島	6
14	君が代	1895/04/17	2 大和	1
15	梅が枝	1895/04/19	1 秋津島	2
16	玉菊	1895/06/12		9
17	玉綾	1895/11/30		4
18	たまめ	1895/11/30		7
19	若浦	1897/02/06		6
20	仲助	1897/04/11	2 大和	1
21	可祝	1897/05/20	2 大和	9
22	若	1898/02/26	1 秋津島	4
23		1898/08/22		
24	みよし	1898/09/29	2 大和	15
25	小梅	1898/11/04	1 秋津島	3
26	小桜	1899/01/26	1 秋津島	7
27	小芳	1899/02/22	1 秋津島	4
28	小菊	1899/03/11	2 大和	18
29	小高	1899/05/01	1 秋津島	2
30	小金	1899/09/30	1 秋津島	3
31	小市	1899/12/20	1 秋津島	7
32	八重桜	1900/08/13	1 秋津島	1
33	白梅	1900/08/24	1 秋津島	6
34	山桜	1901/05/15	15 二代 大和	21
35	白露	1901/07/03	1 秋津島	2
36	深雪	1901/09/15	15 二代 大和	28
37	早咲	1901/09/16	2 大和	6
38	旭	1901/09/20	1 秋津島	1
39	佳之江	1902/02/20	15 二代 大和	29
40	春日	1902/03/14	20 二代 秋津島	20
41	三笠	1902/05/23	20 二代 秋津島	4
42	白雪	1902/07/15	15 二代 大和	19

牛 番号	名 前	生年月日	父	母*
43	藤花	1902/09/09	15 二代 大和	6
44	白梅	1902/09/18	20 二代 秋津島	1
45	小春	1902/09/22	20 二代 秋津島	1
46	小松	1902/10/05	20 二代 秋津島	15
47	小竹	1903/01/24	20 二代 秋津島	9
48	曙	1903/02/24	15 二代 大和	29
49	三町	1903/07/29	15 二代 大和	4
50	小菊	1903/09/03	15 二代 大和	6
51	小桜	1903/09/06	32 三笠	32
52	梅	1903/09/20	15 二代 大和	25
53	雪	1903/10/08	32 三笠	33
54	松	1903/12/30	32 三笠	35
55	竹	1904/01/04	15 二代 大和	29
56	波	1904/01/15	32 三笠	2
57	仲	1904/05/28	32 三笠	20
58	蝶	1904/08/23	38 藻岩	38
59	芳	1904/08/25	15 二代 大和	27
60	住	1904/08/29	38 藻岩	39
61	梅吉	1904/11/12	15 二代 大和	25
62	春	1905/02/15	15 二代 大和	29
63	夏	1905/06/09	15 二代 大和	20
64	小秋	1905/07/25	40 岩手	46
65	白龍	1905/08/04	40 岩手	44
66	小住	1905/09/09	40 岩手	39
67	藤代	1905/10/08	43 明石	43
68	八重菊	1905/10/18	40 岩手	32
69	市	1906/01/28	15 二代 大和	31
70	若	1906/02/03	15 二代 大和	27
71	第四局	1906/03/26	38 藻岩	7
72	琴	1906/09/20	38 藻岩	39
73	壺満	1906/09/21	Cesar XVII	54
74	国	1906/10/28	49 芳野	57
75	愛	1906/11/05	Cesar XVII	52
76	浅	1906/12/13	63 壺岐	61
77	峯	1906/12/24	49 芳野	31
78	京	1907/04/14	Cesar XVII	50
79	第五局	1907/04/29	Cesar XVII	7
80	豊	1907/07/31	Cesar XVII	32
81	勝	1907/08/03	Cesar XVII	39
82	光	1907/08/05	Cesar XVII	44
83	秋	1907/09/22	55 初瀬	43
84	時代	1907/10/23	Cesar XVII	56
85	雪	1907/10/25	55 初瀬	61
86	紅葉	1907/10/26	55 初瀬	62
87	松代	1907/12/07	49 芳野	30
88	竹代	1907/12/08	49 芳野	31
89	梅代	1907/12/29	55 初瀬	52
90	高	1908/02/24	Cesar XVII	29
91	雛	1908/03/03	55 初瀬	64
92	松野	1908/04/05	49 芳野	60

牛 番号	名 前	生年月日	父	母*
93	琴路	1908/08/09	Cesar X VII	67
94	岩	1908/08/12	49 芳野	38
95	岩野	1908/08/12	55 初瀬	68
96	菊江	1908/08/22	55 初瀬	50
97	梅野	1908/09/02	Cesar X VII	44
98	松江	1908/09/24	49 芳野	46
99	竹江	1908/09/24	49 芳野	46
100	百	1908/10/02	Cesar X VII	32

*母は牛番号のみを示した。
ただし、番号の無いものは外部からの導入牛である。

表1-2 北大農場におけるホルスタイン種乳牛の系統(第101~200号牛)

牛 番号	名 前	生年月日	父	母*
101	小波	1908/10/09	Cesar X VII	56
102	波江	1908/10/09	Cesar X VII	56
103	濱	1908/10/12	Cesar X VII	69
104	岩代	1908/12/06	Cesar X VII	19
105	瀧	1908/12/26	55 初瀬	65
106	照	1908/12/31	Cesar X VII	35
107	淀	1909/02/01	67 香取	75
108	沓義	1909/05/07	67 香取	73
109	義恵	1909/07/16	Cesar X VII	44
110	文	1909/08/27	67 香取	46
111	菊	1909/08/31	55 初瀬	68
112	八重	1909/10/05	Cesar X VII	32
113	藤波	1909/10/15	55 初瀬	43
114	梅香	1909/10/24	55 初瀬	52
115	香代	1910/01/10	67 香取	56
116	久代	1910/03/18	Cesar X VII	71
117	緑	1910/04/06	55 初瀬	81
118	茂	1910/04/07	67 香取	79
119	春野	1910/04/17	55 初瀬	73
120	夕暮	1910/06/14	55 初瀬	38
121	正	1910/07/26	55 初瀬	75
122	萩	1910/09/04	Cesar X VII	74
123	尾花	1910/10/30	55 初瀬	46
124	野菊	1910/12/14	67 香取	56
125	若葉	1911/01/25	67 香取	71
126	良	1911/03/10	アドルフ	60
127	若草	1911/03/11	67 香取	79
128	清	1911/03/27	アドルフ	78
129	浜	1911/04/19	55 初瀬	103
130	初花	1911/07/09	55 初瀬	75
131	雅	1911/09/01	アドルフ	38
132	幸	1911/09/28	アドルフ	85
133	静	1911/10/23	アドルフ	44
134	梅ヶ枝	1911/10/23	アドルフ	44
135	郁	1911/11/11	87 出雲	90
136	松ヶ枝	1911/12/10	アドルフ	46
137	鶴	1912/01/27	アドルフ	52
138	藤	1912/02/14	アドルフ	43
139	清江	1912/03/05	67 香取	78
140	華	1912/03/09	アドルフ	60
141	霞	1912/03/10	67 香取	74
142	義也	1912/04/14	55 初瀬	73
143	義和	1912/06/23	87 出雲	103
144	小雪	1912/10/15	アドルフ	85
145	元	1912/10/18	アドルフ	119
146	初菊	1912/10/23	55 初瀬	75
147	里	1912/10/25	67 香取	116
148	義代	1912/11/24	アドルフ	108
149	嶋	1912/11/25	87 出雲	90

牛 番号	名 前	生年月日	父	母*
150	常	1912/12/19	アドルフ	56
151	定	1912/12/21	87 出雲	122
152	秀	1912/12/25	アドルフ	113
153	吉	1913/03/18	87 出雲	54
154	花	1913/04/12	67 香取	83
155	咲	1913/04/14	アドルフ	123
156	鳥	1913/04/20	87 出雲	127
157	歌	1913/04/20	87 出雲	126
158	安	1913/06/24	104 筑羽	132
159	藤枝	1913/09/04	アドルフ	43
160	紫	1913/12/16	アドルフ	74
161	泉	1914/01/27	87 出雲	90
162	梅路	1914/02/20	102 相模	134
163	浜路	1914/03/05	102 相模	103
164	小萩	1914/06/27	アドルフ	122
165	若	1914/10/23	116 金剛	150
166	亀	1914/11/24	55 初瀬	137
167	春雨	1915/02/03	アドルフ	123
168	小浜	1915/03/02	87 出雲	103
169	雪江	1915/03/02	アドルフ	85
170	小仲	1915/03/14	アドルフ	57
171	徳	1915/04/30	ヤァーン	43
172	梅代	1915/06/01	87 出雲	134
173	白金	1915/06/18	11 アドルフ	35
174	高尾	1915/07/02	11 アドルフ	90
175	松代	1915/08/01	87 出雲	136
176	孝	1915/08/07	87 出雲	131
177	久	1915/09/12	87 出雲	147
178	枚	1915/09/19	123 11 アドルフ	46
179	辰	1916/02/22	123 11 アドルフ	85
180	信	1916/05/29	123 11 アドルフ	122
181	広	1916/06/17	ヤァーン	90
182	園	1916/08/01	87 出雲	150
183	浪路	1916/08/08	123 11 アドルフ	103
184	小枝	1916/08/13	123 11 アドルフ	136
185	小夜	1916/08/14	123 11 アドルフ	35
186	小柴	1916/10/30	87 出雲	160
187	小春	1916/11/01	アドミラル ブローム	119
188	俊	1916/11/04	123 11 アドルフ	75
189	艶	1917/01/25	アドルフ	93
190	桃代	1917/02/28	アドミラル ブローム	57
191	花香	1917/03/11	アドミラル ウォーカ オブ ジャパン	123
	11 ルスアーデス クロセルデー	1902/02/02	2 大和	4 ルスアーデス
192	静江	1917/06/26	アドミラル ブローム	169
193	小常	1917/07/09	アドミラル ブローム	150
194	姫松	1917/07/24	アドミラル ブローム	136
195	胡蝶	1917/08/09	アドミラル ブローム	132
196	京	1917/08/28	アドミラル ブローム	173
197	義喜	1917/11/08	アドミラル ブローム	108
	第三 ネリー	1910/03/10	ヘンドリク III	ネリー

牛 番号	名 前	生年月日	父	母*
第 11	ダビドソン	1911/01/28	ダビドソン VII	フランス
198	キング ネリー	1918/07/27	キング セジス ポンチャーク ランド	3 ネリー
199	博	1918/09/01	アドミラル ブローム	132
200	初春	1918/11/02	アドミラル ブローム	119

*母は牛番号のみを示した。
ただし、番号の無いものは外部からの導入牛である。

表1-3 北大農場におけるホルスタイン種乳牛の系統 (第201~300号牛)

牛 番号	名 前	生年月日	父	母*
201	寿恵	1918/11/11	アドミラル ブローム	108
202	真代	1919/01/14	アドミラル ブローム	188
203	紫綿	1919/01/23	キング セジス ポンチャーク ランド	160
204	クィーン ポンチャーク ダビドソン	1919/02/11	キング セジス ポンチャーク ランド	11 ダビドソン
205	浜錦	1919/04/09	キング セジス ポンチャーク ランド	103
206	花錦	1919/04/19	キング セジス ポンチャーク ランド	123
208	信代	1919/06/03	アドミラル ブローム	180
209	常磐	1919/06/11	キング セジス ポンチャーク ランド	194
210	初雪	1919/10/13	171 タカ ポンチャーク キング ランド	169
211	寿	1919/12/27	171 タカ ポンチャーク キング ランド	108
212	高柴	1920/01/01	171 タカ ポンチャーク キング ランド	160
213	松緑	1920/01/17	キング セジス ポンチャーク ランド	136
214	高義	1920/06/04	171 タカ ポンチャーク キング ランド	197
215	真砂	1920/06/18	キング セジス ポンチャーク ランド	103
216	小雪	1920/10/02	キング セジス ポンチャーク ランド	169
217	寿々	1920/12/17	171 タカ ポンチャーク キング ランド	108
217-1	深雪	1921/02/13	171 タカ ポンチャーク キング ランド	183
218	春徳	1921/04/14	キング セジス ポンチャーク ランド	171
219	蝶	1921/05/03	171 タカ ポンチャーク キング ランド	195
220	緑	1921/06/01	171 タカ ポンチャーク キング ランド	193
221	今紫	1921/06/14	178 7 アドミラル ブローム	203
222	第1 キング ネリー	1921/07/09	178 7 アドミラル ブローム	198
223	初藤	1921/08/25	178 7 アドミラル ブローム	206
224	静代	1921/08/26	171 タカ ポンチャーク キング ランド	119
225	光枝	1921/12/05	キング セジス ポンチャーク ランド	136
226	若葉	1922/01/01	178 7 アドミラル ブローム	207
227	練代	1922/02/18	キング セジス ポンチャーク ランド	3 ネリー
228	金鶴	1922/06/11	171 タカ ポンチャーク キング ランド	173
229	八千代	1922/06/21	キング セジス ポンチャーク ランド	11 ダビドソン
230	若菜	1922/07/03	キング セジス ポンチャーク ランド	193
231	錦蘭	1922/07/21	178 7 アドミラル ブローム	203
232	野菊	1922/07/28	171 タカ ポンチャーク キング ランド	119
233	松風	1922/08/01	178 7 アドミラル ブローム	213
234	七草	1922/08/03	キング セジス ポンチャーク ランド	206
235	姫菊	1922/10/05	203 キング トク	197
236	蝶々	1922/10/21	171 タカ ポンチャーク キング ランド	195
237	王柴	1923/04/12	キング セジス ポンチャーク ランド	160
238	キング ハル	1923/05/03	キング セジス ポンチャーク ランド	218
239	月桂	1923/06/23	キング セジス ポンチャーク ランド	193
240	黄金	1923/06/28	キング セジス ポンチャーク ランド	173
241	金緑	1923/06/28	キング セジス ポンチャーク ランド	173
242	第二 八千代	1923/07/01	キング セジス ポンチャーク ランド	11 ダビドソン
243	キング ヘンドリック ネリー	1923/07/28	209 キング ヘンドリック	198
244	クィーン ヘンドリック ノブ	1923/08/11	209 キング ヘンドリック	180
245	キング ニシキ	1923/08/20	209 キング ヘンドリック	206
246	ヘンドリック クロセルデー	1923/08/28	209 キング ヘンドリック	22 ルスアーデス クロセルデー
247	ヘンドリック ハマニシキ	1923/09/26	209 キング ヘンドリック	205
248	クィーン オームスピー	1924/01/31	サー グレン ウルクジ オームスピー	204

牛 番号	名 前	生年月日	父	母*
249	二代 真砂	1924/03/07	ヤーン	215
250	タカ ポンチャーク ダビドソン	1924/05/21	171 タカ ポンチャーク キング ランド	ダビドソン 11
251	キング トシ	1924/06/25	キング セジス ポンチャーク ランド	178
252	第二 練代	1924/07/06	サー グレン ウルクジ オームスビー	227
253	常之花	1924/07/06	ヤーン	193
254	キング シロガネ	1924/08/09	キング セジス ポンチャーク ランド	173
255	コユキ オームスビー	1924/08/16	サー グレン ウルクジ オームスビー	216
256	オームスビー ノブ	1924/08/28	サー グレン ウルクジ オームスビー	180
257	第三 キング ネリー	1925/04/03	キング セジス ポンチャーク ランド	3 ネリー
258	キング ムサラキ	1925/04/10	キング セジス ポンチャーク ランド	160
259	第23 ルスアーデス クロセルデー	1925/04/26	キング セジス ポンチャーク ランド	22 ルスアーデス クロセルデー
260	キング シーデス トシ	1925/06/18	キング セジス ポンチャーク ランド	188
261	マルサン ベス バーク ムラサキニシキ	1925/07/11	マルサン ベス バーク 28世	203
262	ヘンドリック ハル	1925/08/01	209 キング ヘンドリック	238
263	第二 高紫	1925/09/19	229 高砂	221
264	第二 キング ネリー	1925/09/28	キング セジス ポンチャーク ランド	198
265	ミユキ キング	1925/10/18	キング セジス ポンチャーク ランド	217-1
266	キング ネリー タカサゴ	1926/01/23	229 高砂	243
267	第二 キング シロガネ	1926/01/28	キング セジス ポンチャーク ランド	173
268	キング コツネ	1926/02/14	キング セジス ポンチャーク ランド	193
269	クィーン ポンチャーク ランド	1926/03/14	キング セジス ポンチャーク ランド	204
270	第二 キング ムラサキ	1926/04/04	キング セジス ポンチャーク ランド	160
271	2ヘンドリック ハマニシキ	1926/06/17	242サー グレン ムラサキ オームスビー	247
272	キング ヘンドリック マサゴ	1926/07/20	209 キング ヘンドリック	249
273	ポンチャーク ダビドソン オームスビー	1926/10/30	249 オームスビー ハマニシキ	250
274	第三 ネリシロ	1927/01/09	178 7 アドミラル ブローム	227
275	ネリー ヘンドリック	1927/01/19	209 キング ヘンドリック	252
276	第三 ヘンドリック ハマニシキ	1927/03/24	209 キング ヘンドリック	205
277	第二 花錦	1927/05/01	209 キング ヘンドリック	206
278	クィーン ヘンドリック マルサン ベス バーク	1927/05/20	209 キング ヘンドリック	261
279	ヘンドリック コユキ	1927/06/13	209 キング ヘンドリック	255
280	ポンチャーク ヘンドリック ノブ	1927/06/20	キング セジス ポンチャーク ランド	244
281	マサゴ ハマニシキ	1927/07/03	249 オームスビー ハマニシキ	249
282	クィーン ヘンドリック ネリー	1927/07/28	209 キング ヘンドリック	248
283	ヘンドリック コツネ	1927/08/02	209 キング ヘンドリック	193
284	コユキ ヘンドリック	1927/09/23	209 キング ヘンドリック	216
285	マルサン ベス バーク ヘンドリック ハマニシキ	1927/12/14	256 マルサン ベス バーク ネリシロ	247
286	マルサン ベス バーク ポンチャーク ダビドソン	1927/12/30	256 マルサン ベス バーク ネリシロ	250
287	クィーン ヘンドリック コテノ	1928/01/11	209 キング ヘンドリック	195
288	第四 練代	1928/01/15	242サー グレン ムラサキ オームスビー	227
289	マルサン ネリシロ ハル	1928/02/13	256 マルサン ベス バーク ネリシロ	238
290	オームスビー ゲツケイ	1928/03/29	249 オームスビー ハマニシキ	239
291	ベス バーク ハマニシキ	1928/05/23	256 マルサン ベス バーク ネリシロ	206
292	シージス マタドア ミツエ	1928/06/08	シージス マタドア プロスペクト2	225
293	ヘンドリック ネリシロ	1928/09/10	209 キング ヘンドリック	252
294	クィーン ヘンドリック マサゴ	1928/09/25	209 キング ヘンドリック	215
295	マサゴ ヘンドリック ヤーン	1928/09/30	209 キング ヘンドリック	249

牛 番号	名 前	生年月日	父	母*
296	オームスビー ベス バーク ムラサキニシキ	1929/01/01	249 オームスビー ハマニシキ	261
297	ヘンドリク ポンチァーク ダビドソン	1929/01/18	209 キング ヘンドリク	250
298	ルスアデス ヘンドリク クロセルデー	1929/02/11	209 キング ヘンドリク	259
299	ヘンドリク シロガネ	1929/03/08	209 キング ヘンドリク	254
300	シージス マタドア ヘンドリク ハマニシキ	1929/03/12	セジス マタドア プロスペクト 2	247

*母は牛番号のみを示した。
ただし、番号の無いものは外部からの導入牛である。

表1-4 北大農場におけるホルスタイン種乳牛の系統(第301~400号牛)

牛 番号	名 前	生年月日	父	母*
301	セジス ヘンドリック トシ	1929/04/22	209 キング ヘンドリック	260
302	オームスピーー ハル	1929/05/10	249 オームスピーー ハマニシキ	238
303	ワカナ ハマニシキ	1929/07/02	249 オームスピーー ハマニシキ	230
304	ヘンドリック ゲツケイ	1929/08/24	209 キング ヘンドリック	239
305	マルサン ベス バーク コユキ	1929/10/20	256 マルサン ベス バーク ネリシロ	279
306	クィーン ベス バーク ムラサキ	1929/12/01	256 マルサン ベス バーク ネリシロ	270
307	クィーン ベス バーク ノブ	1929/12/02	256 マルサン ベス バーク ネリシロ	280
308	マサゴ ベス バーク	1929/12/03	256 マルサン ベス バーク ネリシロ	249
309	アデIRONダック ネリシロ	1929/12/07	アデIRONダック ヘーゼルウッド ヒーロー	227
310	アデIRONダック ミユキ	1930/01/20	アデIRONダック ヘーゼルウッド ヒーロー	217-1
311	キング アデIRONダック クロセルデー	1930/03/18	アデIRONダック ヘーゼルウッド ヒーロー	259
312	クィーン マサゴ ミツエ	1930/04/10	278 アドミラル ミツエ	272
313	アデIRONダック トシ	1930/04/28	アデIRONダック ヘーゼルウッド ヒーロー	260
314	クィーン マルサン コテフ	1930/05/27	256 マルサン ベス バーク ネリシロ	287
315	アデIRONダック ダイ3 ネリシロ	1930/08/10	アデIRONダック ヘーゼルウッド ヒーロー	274
316	アデIRONダック ハル	1930/10/20	アデIRONダック ヘーゼルウッド ヒーロー	238
317	アデIRONダック ゲツケイ	1930/10/21	アデIRONダック ヘーゼルウッド ヒーロー	239
318	アドミラル コユキ	1930/11/15	278 アドミラル ミツエ	255
319	アデIRONダック ダイ2 ネリシロ	1930/11/18	アデIRONダック ヘーゼルウッド ヒーロー	252
320	マルサン ワカナ	1930/12/20	256 マルサン ベス バーク ネリシロ	230
321	マルサン 第2 ハナニシキ	1930/12/28	256 マルサン ベス バーク ネリシロ	277
322	マルサン クィーン シロガネ	1931/01/10	256 マルサン ベス バーク ネリシロ	254
323	アデIRONダック マルサン ニシキ	1931/02/09	アデIRONダック ヘーゼルウッド ヒーロー	261
324	アデIRONダック ネリー	1931/02/10	アデIRONダック ヘーゼルウッド ヒーロー	243
325	第2マルサン ベス バーク コユキ	1931/04/17	256 マルサン ベス バーク ネリシロ	279
326	クィーン アデIRONダック ダビドソン	1931/05/27	アデIRONダック ヘーゼルウッド ヒーロー	250
327	アデIRONダック ムラサキ	1931/05/29	アデIRONダック ヘーゼルウッド ヒーロー	296
328	クィーン アデIRONダック ノブ	1931/06/05	アデIRONダック ヘーゼルウッド ヒーロー	244
329	クィーン アデIRONダック ネリシロ	1931/07/11	アデIRONダック ヘーゼルウッド ヒーロー	293
330	アデIRONダック ミツエ	1931/07/18	アデIRONダック ヘーゼルウッド ヒーロー	292
331	クィーン アデIRONダック トシ	1931/07/20	アデIRONダック ヘーゼルウッド ヒーロー	301
332	クィーン ヘンドリック シロガネ	1931/10/13	304 キング ヘンドリック ミツエ	299
333	アデIRONダック ゲツケイ	1931/10/24	アデIRONダック ヘーゼルウッド ヒーロー	239
334	第2キング アデIRONダック クロセルデー	1931/11/18	アデIRONダック ヘーゼルウッド ヒーロー	259
335	クィーン ヘンドリック オームスピーー コユキ	1932/01/02	304 キング ヘンドリック ミツエ	255
336	アデIRONダック コツネ	1932/01/09	309 アデIRONダック ノブ	283
337	アドミラル ワカナ	1932/02/22	278 アドミラル ミツエ	230
338	クィーン プリリー ポンチャーノブ	1932/05/12	第23サー プリリー コランサー デーリーメード	280
339	マルサン ヘンドリック ミツエ	1932/05/20	304 キング ヘンドリック ミツエ	261
340	クィーン アデIRONダック コユキ	1932/05/28	309 アデIRONダック ノブ	279
341	プリリー ヘンドリック メード	1932/08/19	第23サー プリリー コランサー デーリーメード	304
342	クィーン プリリー アデIRONダック	1932/10/22	第23サー プリリー コランサー デーリーメード	311
343	クィーン プリリー ヘンドリック	1932/10/30	第23サー プリリー コランサー デーリーメード	275

牛 番号	名 前	生年月日	父	母*
344	クィーン プリリー アデイロンダック ゲッケイ	1932/10/30	第 23 サー プリリー コランサー デーリーメード	317
345	アデイロンダック ダビドソン	1932/11/04	309 アデイロンダック ノブ	250
346	クィーン アデイロンダック ミュキ	1932/11/05	304 キング ヘンドリック ミツエ	310
347	クィーン プリリー クロセルデー	1932/11/24	第 23 サー プリリー コランサー デーリーメード	298
348	クィーン プリリー マタドア	1932/11/30	第 23 サー プリリー コランサー デーリーメード	292
349	クィーン オームスピー	1932/12/03	309 アデイロンダック ノブ	302
350	クィーン アデイロンダック シロガネ	1932/12/14	309 アデイロンダック ノブ	254
351	クィーン アデイロンダック フユ	1932/12/14	309 アデイロンダック ノブ	299
352	クィーン プリリー シーシス ハマ	1932/12/25	第 23 サー プリリー コランサー デーリーメード	300
353	第 2 アデイロンダック ハル	1933/03/03	309 アデイロンダック ノブ	316
354	クィーン プリリー ヘンドリック コユキ	1933/04/24	第 23 サー プリリー コランサー デーリーメード	284
355	クィーン プリリー アデイロンダック ネリー	1933/05/18	第 23 サー プリリー コランサー デーリーメード	309
356	クィーン プリリー ヘンドリック コテフ	1933/05/30	第 23 サー プリリー コランサー デーリーメード	287
357	クィーン プリリー コハル	1933/07/20	第 23 サー プリリー コランサー デーリーメード	279
358	クィーン プリリー ムラサキ	1933/07/30	第 23 サー プリリー コランサー デーリーメード	261
359	クィーン プリリー オブ パーフル	1933/09/21	第 23 サー プリリー コランサー デーリーメード	237
360	2クィーン プリリー ポンチャーノブ	1933/10/20	第 23 サー プリリー コランサー デーリーメード	280
361	アデイロンダック ノブヨ	1933/10/30	309 アデイロンダック ノブ	322
362	レディ ビューティ オブ デーリーメード	1933/11/03	第 23 サー プリリー コランサー デーリーメード	312
363	ヤング コランサー デーリーメード ド	1933/11/30	第 23 サー プリリー コランサー デーリーメード	230
364	クィーン プリリー アデイロンダック ネリー	1933/12/19	第 23 サー プリリー コランサー デーリーメード	329
365	セジス ヘンドリック マサゴ	1934/03/17	256 マルサン ヘンドリック マサゴ	332
366	クィーン ポンチャーノブ	1934/03/25	第 23 サー プリリー コランサー デーリーメード	250
367	2クィーン プリリー ヘンドリック	1934/03/25	第 23 サー プリリー コランサー デーリーメード	275
368	クィーン プリリー コランサー ハル	1934/04/03	第 23 サー プリリー コランサー デーリーメード	302
369	アデイロンダック ダイ 2 ネリシロ	1934/05/12	第 23 サー プリリー コランサー デーリーメード	319
370	2クィーン プリリー クロセルデー	1934/05/26	第 23 サー プリリー コランサー デーリーメード	298
371	クィーン プリリー ヘンドリック ハナニシキ	1934/06/24	第 23 サー プリリー コランサー デーリーメード	277
372	クィーン プリリー ヘンドリック コツネ	1934/08/25	第 23 サー プリリー コランサー デーリーメード	283
373	2クィーン プリリー アデイロンダック	1934/09/06	第 23 サー プリリー コランサー デーリーメード	311

牛 番号	名 前	生年月日	父	母*
374	ヘンドリック デーリーメード	1934/10/07	第23サー プリリー コランサー デーリーメード	294
375	2クィーン プリリー マタドアー	1935/03/19	第23サー プリリー コランサー デーリーメード	292
376	2クィーン アデイロンダック ネリー	1935/03/22	第23サー プリリー コランサー デーリーメード	329
377	クィーン プリリー コランサ ダビドソン	1935/03/24	第23サー プリリー コランサー デーリーメード	345
378	タイ1 クィーン プリリー メード	1935/05/07	第23サー プリリー コランサー デーリーメード	330
379	クィーン プリリー ヘンドリック マタドア	1935/05/08	304キング ヘンドリック ミツエ	348
380	クィーン プリリー コランサ ゲツケイ	1935/06/13	304キング ヘンドリック ミツエ	344
381	マルサン プリリー ホワイト	1935/06/15	341サー プリリー ヘンドリック マサゴ	322
382	プリリー ヘンドリック マサゴ	1935/06/26	第23サー プリリー コランサー デーリーメード	272
383	プリリー ヘンドリック シロガネ	1935/07/04	第23サー プリリー コランサー デーリーメード	299
384	クィーン ヘンドリック クロセルデー	1935/07/25	256マルサン ヘンドリック マサゴ	298
385	プリリー アデイロンダック メード	1935/08/07	第23サー プリリー コランサー デーリーメード	346
386	ヘンドリック マキ	1935/08/20	256マルサン ヘンドリック マサゴ	354
387	クィーン アデイロンダック 第3練代	1935/08/27	第23サー プリリー コランサー デーリーメード	319
388	クィーン ヘンドリック オブ ネリー	1935/09/07	343キング ヘンドリック プライド	343
389	デージー プリリー コハル	1935/09/25	256マルサン ヘンドリック マサゴ	357
390	第2クィーン プリリー ヘンドリック コツネ	1935/10/29	第23サー プリリー コランサー デーリーメード	283
391	プライド オブ ポンチャーク	1935/11/06	256マルサン ヘンドリック マサゴ	338
392	マルサン プリリー メード	1935/12/19	256マルサン ヘンドリック マサゴ	341
393	クィーン プリリー アデイロンダック ヒーロー	1936/01/11	第23サー プリリー コランサー デーリーメード	316
394	トライユーン シービス ハマ	1936/07/22	第49トライユーン オームスピー ローズ バターボーイ	352
395	トライユーン プリリー クロセルデー	1936/07/28	第49トライユーン オームスピー ローズ バターボーイ	370
396	トライユーン サンマー プリリー	1936/09/07	第49トライユーン オームスピー ローズ バターボーイ	354
397	クィーン プリリー グリーン	1936/10/02	358サー プリリー ヘンドリック コテフ	346
398	トライユーン オームスピー ハル	1936/10/09	第49トライユーン オームスピー ローズ バターボーイ	302
399	トライユーン アデイロンダック ネリシロ	1936/11/06	第49トライユーン オームスピー ローズ バターボーイ	319
400	トライユーン ヘンドリック コツネ	1936/11/09	第49トライユーン オームスピー ローズ バターボーイ	283

*母は牛番号のみを示した。

表1-5 北大農場におけるホルスタイン種乳牛の系統（第401～500号牛）

牛 番号	名 前	生年月日	父	母*
401	トライユーン スノーボール	1937/01/09	第49 トライユーン オームスビー ローズ バターボーイ	343
402	プリリー メード	1937/01/10	358 サー プリリー ヘンドリック コテフ	374
403	トライユーン ポンチャーク ノブ	1937/01/10	第49 トライユーン オームスビー ローズ バターボーイ	338
404	トライユーン プリリー コツネ	1937/01/19	第49 トライユーン オームスビー ローズ バターボーイ	372
405	クィーン トライユーン ローズ	1937/02/28	第49 トライユーン オームスビー ローズ バターボーイ	301
406	トライユーン セジス ビューティ	1937/03/17	第49 トライユーン オームスビー ローズ バターボーイ	360
407	クィーン プリリー トライユーン バターボーイ	1937/05/31	第49 トライユーン オームスビー ローズ バターボーイ	368
408	トライユーン ヘンドリック マサゴ	1937/07/05	第49 トライユーン オームスビー ローズ バターボーイ	272
409	トライユーン プライト ローズ	1937/07/13	第49 トライユーン オームスビー ローズ バターボーイ	312
410	第2 トライユーン プライト ローズ	1937/07/13	第49 トライユーン オームスビー ローズ バターボーイ	312
411	トライユーン プリリー パープル	1937/07/18	第49 トライユーン オームスビー ローズ バターボーイ	359
412	クィーン トライユーン グリンウッド	1937/10/27	第49 トライユーン オームスビー ローズ バターボーイ	346
413	第2 トライユーン アデイロンダック ネリシロ	1937/10/30	第49 トライユーン オームスビー ローズ バターボーイ	319
414	クィーン プリリー コテフ	1937/11/04	358 サー プリリー ヘンドリック コテフ	348
415	第2 トライユーン ヘンドリック コツネ	1937/11/09	第49 トライユーン オームスビー ローズ バターボーイ	283
416	第1 トライユーン シージス ハマ	1937/12/16	第49 トライユーン オームスビー ローズ バターボーイ	352
417	トライユーン ヘンドリック メード	1938/01/22	第49 トライユーン オームスビー ローズ バターボーイ	374
418	インカ オームスビー ハル	1938/01/25	第97 サー インカ マタドア	302
419	インカ マタドア ミツエ	1938/02/03	第97 サー インカ マタドア	292
420	クィーン インカ ヘンドリック	1938/02/21	第97 サー インカ マタドア	356
421	第2 トライユーン スノーボール	1938/03/02	第49 トライユーン オームスビー ローズ バターボーイ	343
422	クィーン インカ アデイロンダック	1938/05/11	第97 サー インカ マタドア	393
423	クィーン インカ ポンチャーク	1938/05/26	第97 サー インカ マタドア	391
424	第2 トライユーン プリリー コツネ	1938/05/26	第49 トライユーン オームスビー ローズ バターボーイ	372
425	クィーン インカ ポンチャーク ノブ	1938/08/01	第97 サー インカ マタドア	360
426	インカ アデイロンダック ネリシロ	1938/09/01	第97 サー インカ マタドア	309
427	インカ クロセルデー	1938/09/12	第97 サー インカ マタドア	395
428	クィーン インカ コツネ	1938/10/21	第97 サー インカ マタドア	336
429	インカ シージス ハマ	1938/10/27	第97 サー インカ マタドア	394
430	トライユーン クロセルデー ローズ	1938/11/18	第49 トライユーン オームスビー ローズ バターボーイ	384
431	クィーン インカ ヘンドリック マタドア	1938/11/26	第97 サー インカ マタドア	379
432	クィーン インカ サンマー プリリー	1938/12/16	第97 サー インカ マタドア	396
433	クィーン インカ ゲツケイ	1939/01/01	第97 サー インカ マタドア	380

牛 番号	名 前	生年月日	父	母*
434	インカ ヘンドリック ネリー	1939/04/08	第 97 サー インカ マタドア	388
435	クィーン インカ スノーボール	1939/04/20	第 97 サー インカ マタドア	343
436	トライユーン アデイロンダック	1939/05/16	第 49 トライユーン オームスビー ローズ バターボーイ	393
437	インカ マタドア コツネ	1939/05/23	第 97 サー インカ マタドア	400
438	インカ マタドア ハル	1939/05/31	第 97 サー インカ マタドア	302
439	トライユーン マタドア スノーボール	1939/07/18	第 97 サー インカ マタドア	401
440	クィーン インカ ヘンドリック コツネ	1939/07/20	第 97 サー インカ マタドア	390
441	クィーン プリリー インカ メラニー	1939/09/14	第 97 サー インカ マタドア	407
442	クィーン プリリー インカ デーリーメード	1939/10/18	第 97 サー インカ マタドア	356
443	クィーン ウージ エニー	1939/11/14	第 49 トライユーン オームスビー ローズ バターボーイ	372
444	アデイロンダック ビューティフル ローズ	1939/11/25	第 49 トライユーン オームスビー ローズ バターボーイ	309
445	トライユーン プリリー ホワイト	1939/11/29	第 49 トライユーン オームスビー ローズ バターボーイ	375
446	クィーン テオドラ	1939/12/02	第 97 サー インカ マタドア	408
447	プリンセス イゴール	1940/01/29	第 97 サー インカ マタドア	301
448	サリー ベッド フォード	1940/03/18	第 97 サー インカ マタドア	292
449	デーリーメード マサ	1940/05/24	第 97 サー インカ マタドア	343
450	クィーン プリリー ヘンドリック ヤマ	1940/07/30	第 97 サー インカ マタドア	382
451	クィーン インカ マタドア ミツ	1940/08/03	第 97 サー インカ マタドア	398
452	ヘンドリック マタドア アキ	1940/10/02	第 97 サー インカ マタドア	388
453	クィーン インカ ハツユキ	1940/12/17	第 97 サー インカ マタドア	408
454	トライユーン ローズ フユキタ	1940/12/22	第 49 トライユーン オームスビー ローズ バターボーイ	422
455	トライユーン ローズ アラタマ	1941/01/01	第 49 トライユーン オームスビー ローズ バターボーイ	418
456	トライユーン マタドア コトブキ	1941/01/06	第 97 サー インカ マタドア	406
457	トライユーン アデイロンダック チブリ	1941/01/20	第 49 トライユーン オームスビー ローズ バターボーイ	309
458	クィーン インカ メー ミツエ	1941/01/25	第 49 トライユーン オームスビー ローズ バターボーイ	419
459	クィーン ポンチャーク コツエ	1941/01/26	第 49 トライユーン オームスビー ローズ バターボーイ	423
460	デーリーメード シロユキ	1941/01/31	第 97 サー インカ マタドア	356
461	クィーン ポンチャーク ユノハナ	1941/02/12	第 97 サー インカ マタドア	338
462	クィーン インカ オミヤ	1941/11/29	第 97 サー インカ マタドア	382
463	クィーン オームスビー ローズ ヤマト	1941/12/06	第 49 トライユーン オームスビー ローズ バターボーイ	434
464	クィーン オームスビー ローズ オオトリ	1942/01/14	第 49 トライユーン オームスビー ローズ バターボーイ	441
465	クィーン ヘンドリック ツバサ	1942/02/01	第 97 サー インカ マタドア	408
466	クィーン オームスビー シージス ナギサ	1942/02/05	第 49 トライユーン オームスビー ローズ バターボーイ	429
467	クィーン オームスビー アデイロンダック ナンカイ	1942/02/11	第 49 トライユーン オームスビー ローズ バターボーイ	426
468	クィーン ヘンドリック マタドア オブ アサヒ	1942/03/02	第 97 サー インカ マタドア	388
469	トライユーン オームスビー ローズ アサグモ	1942/07/19	第 49 トライユーン オームスビー ローズ バターボーイ	439

牛 番号	名 前	生年月日	父	母*
470	豊	1942/08/14	第 49 トライユーン オームスピー ローズ バターボーイ	419
471	稔	1942/08/20	第 97 サー インカ マタドア	396
472	桂	1942/09/10	第 97 サー インカ マタドア	407
473	霜月	1942/10/09	第 97 サー インカ マタドア	409
474	雪の華	1942/12/18	第 97 サー インカ マタドア	394
475	曙	1943/01/03	第 97 サー インカ マタドア	382
476	黒潮	1943/01/06	第 49 トライユーン オームスピー ローズ バターボーイ	447
477	浜風	1943/01/26	第 97 サー インカ マタドア	380
478	如月	1943/02/13	第 97 サー インカ マタドア	390
479	春風	1943/02/23	第 97 サー インカ マタドア	418
480	春来	1943/02/24	第 49 トライユーン オームスピー ローズ バターボーイ	438
481	麗	1943/03/11	第 49 トライユーン オームスピー ローズ バターボーイ	429
482	南風	1943/04/01	第 97 サー インカ マタドア	430
483	第二若菜	1943/04/16	第 49 トライユーン オームスピー ローズ バターボーイ	359
484	白藤	1943/06/05	第 36 キング フォーブス セダローン	445
485	白萩	1943/07/10	第 36 キング フォーブス セダローン	439
486	秋風	1943/07/23	第 36 キング フォーブス セダローン	388
487	千鳥	1943/08/10	第 49 トライユーン オームスピー ローズ バターボーイ	453
488	響	1943/09/08	第 97 サー インカ マタドア	458
489	楓	1943/11/09	第 36 キング フォーブス セダローン	443
490	福寿	1944/01/09	第 36 キング フォーブス セダローン	447
491	白梅	1944/02/01	第 36 キング フォーブス セダローン	407
492	椿	1944/02/11	第 97 サー インカ マタドア	382
493	山茶花	1944/03/05	第 36 キング フォーブス セダローン	429
494	スマレ	1944/03/14	第 36 キング フォーブス セダローン	444
495	海堂	1944/03/15	第 36 キング フォーブス セダローン	360
496	レンギョ	1944/03/19	第 36 キング フォーブス セダローン	356
497	桜	1944/03/24	第 36 キング フォーブス セダローン	418
498	牡若	1944/06/20	第 36 キング フォーブス セダローン	438
499	鈴蘭	1944/07/01	第 36 キング フォーブス セダローン	445
500	水蓮	1944/07/16	第 36 キング フォーブス セダローン	465

*母は牛番号のみを示した。

表1-6 北大農場におけるホルスタイン種乳牛の系統 (第501~600号牛)

牛 番号	名 前	生年月日	父	母*
501	藤	1944/08/20	サー グロチエー ウォーカー バターキング	368
502	桔梗	1944/08/29	サー グロチエー ウォーカー バターキング	434
503	白菊	1944/12/15	サー グロチエー ウォーカー バターキング	460
504	山吹	1945/01/24	450 サー ロメオ セジス アドミラル アオバ	443
505	柏	1945/01/29	450 サー ロメオ セジス アドミラル アオバ	453
506	ニレ	1945/02/24	450 サー ロメオ セジス アドミラル アオバ	382
507	白樺	1945/03/30	450 サー ロメオ セジス アドミラル アオバ	360
508	吉野	1945/04/08	450 サー ロメオ セジス アドミラル アオバ	455
509	水仙	1945/04/24	サー グロチエー ウォーカー バターキング	390
510	第二白藤	1945/07/23	サー グロチエー ウォーカー バターキング	356
511	小菊	1945/08/15	サー グロチエー ウォーカー バターキング	438
512	秋月	1945/09/16	450 サー ロメオ セジス アドミラル アオバ	483
513	初霜	1945/10/10	450 サー ロメオ セジス アドミラル アオバ	472
514	初雪	1945/11/03	サー グロチエー ウォーカー バターキング	409
515	静枝	1945/11/18	サー グロチエー ウォーカー バターキング	434
516	寒月	1946/01/21	450 サー ロメオ セジス アドミラル アオバ	479
517	雪枝	1946/02/01	第32 カーネーション ガバナー イムペリアル ラッド	450
518	弥生	1946/03/31	450 サー ロメオ セジス アドミラル アオバ	445
519	春雨	1946/04/02	第32 カーネーション ガバナー イムペリアル ラッド	458
520	柳	1946/04/15	第32 カーネーション ガバナー イムペリアル ラッド	453
521	牡丹	1946/05/16	第32 カーネーション ガバナー イムペリアル ラッド	419
522	青葉	1946/06/27	第32 カーネーション ガバナー イムペリアル ラッド	495
523	豊年	1946/07/11	第32 カーネーション ガバナー イムペリアル ラッド	470
524	百合	1946/09/07	第32 カーネーション ガバナー イムペリアル ラッド	496
525	野菊	1946/09/08	第32 カーネーション ガバナー イムペリアル ラッド	483
526	寒椿	1946/11/04	第32 カーネーション ガバナー イムペリアル ラッド	492
527	姫菊	1946/11/06	第32 カーネーション ガバナー イムペリアル ラッド	491
528	三河	1946/11/13	第32 カーネーション ガバナー イムペリアル ラッド	409
529	カーネーション ガバナー デーリーメード	1946/12/15	第32 カーネーション ガバナー イムペリアル ラッド	460
530	カーネーション ガバナー セジス ハマ	1947/02/28	第32 カーネーション ガバナー イムペリアル ラッド	394
531	ロメオ プリリー ホワイト	1947/05/28	第32 カーネーション ガバナー イムペリアル ラッド	445
532	トライユーン アドミラル スノーボール	1947/06/06	450 サー ロメオ セジス アドミラル アオバ	439
533	クィーン ヘンドリック ラッド	1947/06/10	第32 カーネーション ガバナー イムペリアル ラッド	468
534	クィーン インカ アドミラル アオバ	1947/07/01	450 サー ロメオ セジス アドミラル アオバ	453
535	ロメオ ローズ メード	1947/08/16	450 サー ロメオ セジス アドミラル アオバ	455

牛 番号	名 前	生年月日	父	母*
536	カーネーション ヘンドリック キキョウ	1947/08/17	第32カーネーション ガバナ イムペリアル ラッド	501
537	ロメオ セジス ワカナ	1947/10/01	450サー ロメオ セジス アドミラル アオバ	483
538	クィーン ロメオ ローズ フユキタ	1947/10/11	450サー ロメオ セジス アドミラル アオバ	454
539	クィーン ガバナ シラウメ	1947/11/24	第32カーネーション ガバナ イムペリアル ラッド	491
540	カーネーション デーリーメード シロユキ	1947/11/28	第32カーネーション ガバナ イムペリアル ラッド	460
541	クィーン カバナ ヘンドリック フジ	1948/01/14	第32カーネーション ガバナ イムペリアル ラッド	450
542	ガバナ プリリー ホワイト	1948/05/08	第32カーネーション ガバナ イムペリアル ラッド	445
543	ガバナ アドミラル パープル	1948/05/31	第32カーネーション ガバナ イムペリアル ラッド	512
544	レデー グローチェ サンマー	1948/07/11	第32カーネーション ガバナ イムペリアル ラッド	514
545	クィーン インカ ロメオ ミツエ	1948/07/28	450サー ロメオ セジス アドミラル アオバ	458
546	クィーン ガバナ ヘンドリック アサヒ	1948/07/29	第32カーネーション ガバナ イムペリアル ラッド	468
547	ガバナ オームスピー ハル	1948/08/01	第32カーネーション ガバナ イムペリアル ラッド	418
548	ロメオ トライユーン ローズ ロード	1948/10/20	450サー ロメオ セジス アドミラル アオバ	455
549	ロメオ ヘンドリック ツバキ	1948/11/04	450サー ロメオ セジス アドミラル アオバ	492
550	ロメオ マタドア スノーボール	1948/12/31	450サー ロメオ セジス アドミラル アオバ	439
551	クィーン ロメオ マタドア	1949/03/08	450サー ロメオ セジス アドミラル アオバ	470
552	クィーン ロメオ ガバナ ノギク	1949/05/08	450サー ロメオ セジス アドミラル アオバ	525
553	クィーン プリリー ロメオ カツラ	1949/05/12	450サー ロメオ セジス アドミラル アオバ	472
554	レディ プロスペクト ローズ	1949/05/13	サー プロスペクト バーク ネリー	528
555	クィーン ロメオ ヘンドリック アサヒ	1949/08/09	450サー ロメオ セジス アドミラル アオバ	468
556	ミス プロスペクト デイジー	1949/11/28	サー プロスペクト バーク ネリー	527
557	ミス プロスペクト ローズ メード	1950/01/10	サー プロスペクト バーク ネリー	535
558	クィーン プロスペクト リラ	1950/04/01	サー プロスペクト バーク ネリー	514
559	ネリー ヘンドリック カザリン	1950/07/26	サー プロスペクト バーク ネリー	468
560	レディ プロスペクト ティー	1950/07/28	サー プロスペクト バーク ネリー	517
561	レディ ヘンドリック バーク マサゴ	1950/12/07	サー プロスペクト バーク ネリー	382
562	トライユーン プロスペクト フユキタ	1950/12/24	サー プロスペクト バーク ネリー	454
563	トライユーン ロメオ ホワイト	1951/01/29	サー プロスペクト バーク ネリー	531
564	プロスペクト レディ メード	1951/02/09	サー プロスペクト バーク ネリー	535
565	クィーン プロスペクト ミツヨ	1951/03/29	サー プロスペクト バーク ネリー	545
566	プロスペクト イムペリアル チェリー	1951/04/05	サー プロスペクト バーク ネリー	527
567	ロメオ インカ グリーン ミード	1951/06/22	450サー ロメオ セジス アドミラル アオバ	453
568	クィーン ヘンドリック プロスペクト ネリー	1951/07/13	サー プロスペクト バーク ネリー	468
569	プロスペクト ネリー ブライト	1951/09/15	サー プロスペクト バーク ネリー	554
570	ロメオ クィーン パープル	1951/09/25	450サー ロメオ セジス アドミラル アオバ	525
571	クィーン フォーブス プロスペクト ルース	1951/10/13	サー プロスペクト バーク ネリー	483
572	プロスペクト スノーフラワー	1951/12/28	サー プロスペクト バーク ネリー	517
573	トライユーン プロスペクト ブルーミング	1952/03/19	サー プロスペクト バーク ネリー	454
574	トライユーン ロメオ マタドア ユリアナ	1952/04/25	サー プロスペクト バーク ネリー	550

牛 番号	名 前	生年月日	父	母*
575	デーリーメード プロスペクト ジュライ	1952/07/15	サー プロスペクト バーク ネリー	540
576	ヘンドリック マタドア ストレーター	1952/08/27	第80メージ デモンストレーター	468
577	クィーン ロメオ インカ マサゴ	1952/10/04	450サー ロメオ セジス アドミラル アオバ	453
578	クィーン プロスペクト エメラルド ローン	1952/10/16	サー プロスペクト バーク ネリー	527
579	ロメオ セジス ヘンドリック アサヒ	1952/11/12	450サー ロメオ セジス アドミラル アオバ	555
580	プロスペクト マタドア ロメオ ユタカ	1952/11/17	サー プロスペクト バーク ネリー	551
581	ロメオ プロスペクト クィーン カツラ	1952/12/21	サー プロスペクト バーク ネリー	553
582	プロスペクト マタドア スプリング サン	1953/02/24	サー プロスペクト バーク ネリー	533
583	ヘンドリック キャンデー ミルク マタドア	1953/03/14	カーチス キャンデー マスター オレーター	559
584	ロメオ カーチス スノーボール	1953/05/06	カーチス キャンデー マスター オレーター	550
585	デーリーメード プレザント サンマー	1953/07/10	バブスト ポッシュロ	540
586	カーチス ウォーカー バターガール	1953/07/12	カーチス キャンデー マスター オレーター	574
587	カーチス ヘンドリック ナデシコ	1953/07/16	カーチス キャンデー マスター オレーター	450
588	プロスペクト ユリアナ ノギク	1953/09/12	サー プロスペクト バーク ネリー	525
589	インカ プロスペクト ハツシモ	1953/10/09	サー プロスペクト バーク ネリー	453
590	プロスペクト ヘンドリック スケーター	1954/01/17	サー プロスペクト バーク ネリー	533
591	プロスペクト ロメオ ヘンドリック アサヒ	1954/02/20	サー プロスペクト バーク ネリー	555
592	トライユーン プロスペクト ローズ ローン	1954/06/16	サー プロスペクト バーク ネリー	454
593	ブリリー ガバネス ヒメギク	1954/09/29	第32カーネーション ガバナー イムペリアル ラッド	527
594	プロスペクト キャンデー ローン	1955/04/29	カーチス トライユーン ホープ ラッド	578
595	ロメオ ガバネス ピース アスター	1955/04/30	ガバナー ローヤル ジョハナ アスター	551
596	ロメオ ディーン コランサ カツラ	1955/05/08	カーチス トライユーン ホープ ラッド	581
597	ヘンドリカ ガバネス プライド アサヒ	1955/05/15	ガバナー ローヤル ジョハナ アスター	533
598	トライユーン カーチス ノギク	1955/05/28	カーチス トライユーン ホープ ラッド	525
599	ロメオ カーチス ホープ ボール	1955/06/25	カーチス トライユーン ホープ ラッド	584
600	キャンデー メード シロユキ	1955/07/22	カーチス トライユーン ホープ ラッド	540

*母は牛番号のみを示した。

表1-7 北大農場におけるホルスタイン種乳牛の系統 (第601~700号牛)

牛 番号	名 前	生年月日	父	母*
601	トライユーン プロスペクト ユリアナ	1955/08/29	カーチス トライユーン ホープ ラッド	574
602	カーチス ガバネス ヒメギク	1955/10/10	カーチス トライユーン ホープ ラッド	527
603	トライユーン ローズ トリトミアン	1955/10/30	カーチス トライユーン ホープ ラッド	454
604	カーチス プロスペクト ハツユキ	1955/11/16	カーチス トライユーン ホープ ラッド	589
605	デーリーメード バブスト サンマー	1956/01/04	カーチス トライユーン ホープ ラッド	585
606	ブリリー ヘンドリック モデスト	1956/06/18	バブスト レイブン モデスト	450
607	プロスペクト トライユーン スター	1956/07/19	カーチス トライユーン ホープ ラッド	590
608	カーチス ヘンドリカ ストレーター	1956/09/29	カーチス トライユーン ホープ ラッド	576
609	カーチス ロメオ ユリアナ	1956/10/22	カーチス トライユーン ホープ ラッド	574
610	クィーン ヘンドリック アスター ショウ	1957/06/27	ガバナー ローヤル ジョハナ アスター	533
611	ロメオ ホープ アスター	1957/11/20	カーチス トライユーン ホープ ラッド	595
612	コマンダー ブリリー メーデ	1958/05/01	コマンダー ブリリー アックラムマー ミソノ	605
613	コマンダー カーチス ハツユキ	1958/05/08	コマンダー ブリリー アックラムマー ミソノ	604
614	コマンダー プロスペクト スケーター	1958/09/14	コマンダー ブリリー アックラムマー ミソノ	590
615	ロメオ アックラムマー ユリアナ	1958/11/30	コマンダー ブリリー アックラムマー ミソノ	574
616	ブリリー キャンデー シロユキ	1958/12/08	コマンダー ブリリー アックラムマー ミソノ	600
617	ロメオ ブリリー カツラ	1958/12/10	コマンダー ブリリー アックラムマー ミソノ	581
618	ブリリー ローズ トリトミアン	1958/12/16	コマンダー ブリリー アックラムマー ミソノ	603
619	デーリーメード コマンダー サンマー	1959/02/24	コマンダー ブリリー アックラムマー ミソノ	605
620	ブリリー ヘンドリック アスター ショウ	1959/08/17	コマンダー ブリリー アックラムマー ミソノ	610
621	アックラムマー カーチス ノギク	1959/08/18	コマンダー ブリリー アックラムマー ミソノ	598
622	カーチス アックラムマー ハツユキ	1959/09/03	コマンダー ブリリー アックラムマー ミソノ	604
623	ブリリー マタドア ユリアナ	1959/10/27	コマンダー ブリリー アックラムマー ミソノ	574
624	カーチス アックラムマー ヒメギク	1959/11/15	コマンダー ブリリー アックラムマー ミソノ	602
625	ブリリー アック シロユキ	1959/12/09	コマンダー ブリリー アックラムマー ミソノ	540
626	ブリリー ロメオ ユリアナ	1959/12/28	コマンダー ブリリー アックラムマー ミソノ	609
627	トライユーンアックラムマー トリトミアン	1960/01/13	コマンダー ブリリー アックラムマー ミソノ	603
628	ブリリー ロメオ ホープ チェリー	1960/04/02	コマンダー ブリリー アックラムマー ミソノ	611
629	ブリリー ガバネス スプリング ラッド	1960/04/16	コマンダー ブリリー アックラムマー ミソノ	533
630	コマンダー ロメオ マシーナ	1960/07/06	コマンダー ブリリー アックラムマー ミソノ	551
631	コマンダー ガバネス ヒメギク	1960/07/27	コマンダー ブリリー アックラムマー ミソノ	527
632	ブリリー キャンデー ハツユキ	1960/07/29	コマンダー ブリリー アックラムマー ミソノ	613
633	カーチス ブリリー セダン	1960/08/02	コマンダー ブリリー アックラムマー ミソノ	604
634	ブリリーアックラムマーアスターショウ	1960/08/18	コマンダー ブリリー アックラムマー ミソノ	610
635	カーチス コマンダー ノギク	1960/08/21	コマンダー ブリリー アックラムマー ミソノ	598
636	ブリリー キャンデー クラーク	1960/09/15	コマンダー ブリリー アックラムマー ミソノ	600
637	プロスペクト アックラムマー メード	1960/11/09	コマンダー ブリリー アックラムマー ミソノ	590
638	デーリーメード コマンダー シロユキ	1960/12/03	コマンダー ブリリー アックラムマー ミソノ	540
639	コマンダー ロメオ スノープリースト	1960/12/24	コマンダー ブリリー アックラムマー ミソノ	609
640	ブリリー ロメオ ユリアナ ベス	1961/04/17	コマンダー ブリリー アックラムマー ミソノ	574
641	カーチス ブリリー フラワー ガール	1961/05/01	コマンダー ブリリー アックラムマー ミソノ	602
642	ブリリー ジョハナ ヒメギク	1961/05/08	コマンダー ブリリー アックラムマー ミソノ	593
643	コマンダー ブライド メー	1961/05/11	コマンダー ブリリー アックラムマー ミソノ	597
644	ブリリー ヘンドリカ メー クィーン	1961/05/17	コマンダー ブリリー アックラムマー ミソノ	533
645	ヘンドリカ ブリリー サンライズ	1961/06/06	コマンダー ブリリー アックラムマー ミソノ	576
646	コマンダー モデスト ライラック	1961/06/06	コマンダー ブリリー アックラムマー ミソノ	606
647	ブリリー ロメオ ピース レデー	1961/06/13	コマンダー ブリリー アックラムマー ミソノ	595
648	ロメオ アックラムマー アカシヤ	1961/06/13	コマンダー ブリリー アックラムマー ミソノ	611
649	コマンダー アック シロユキ	1961/07/13	コマンダー ブリリー アックラムマー ミソノ	616

牛 番号	名 前	生年月日	父	母*
650	クレセント アスター ショウ	1961/11/20	コマンダー プリリー アックラムマー ミソノ	610
651	コマンダー ノーヴェムバー	1961/11/28	コマンダー プリリー アックラムマー ミソノ	612
652	マラソン クィーン モデスト	1962/08/09	マラソン キング チュンキー ジェラルド	606
653	コマンダー チュンキー ハツユキ	1962/08/16	マラソン キング チュンキー ジェラルド	613
654	プリリー チュンキー レデー	1962/09/18	マラソン キング チュンキー ジェラルド	629
655	ロメオ マシーナ ビーター	1963/03/22	サー ロメオ マタドア ヤン ビーター	630
656	デーリーメード ヤン ビーター	1963/05/14	サー ロメオ マタドア ヤン ビーター	619
657	カーチス マタドア ノギク	1963/06/21	サー ロメオ マタドア ヤン ビーター	635
658	ロメオ ホワイト ユリアナ	1963/08/08	サー ロメオ マタドア ヤン ビーター	574
659	プリリー ウォーカー ヒメギク	1963/08/31	第29エムバイア ウォーカ ロベル	642
660	ヘンドリカ ロベル メー	1963/09/15	第29エムバイア ウォーカ ロベル	644
661	ロメオ ロージュ ユリアナ	1963/09/30	第23レーヴン ロージュ	615
662	プリリー ロージュ サンライズ	1963/10/01	第23レーヴン ロージュ	645
663	レーヴン キャンデー メープル	1963/10/02	第23レーヴン ロージュ	632
664	ジェネラル プリリー シロユキ	1964/03/21	ジェネラル ロベル ミューチャリター	612
665	パプスト ロメオ アスター	1964/03/21	パプスト リーダー プリリー	595
666	ジェネラル ヘンドリカ スター	1964/04/04	ジェネラル ロベル ミューチャリター	576
667	エムバイア クレセント ショウ	1964/04/05	第29エムバイア ウォーカ ロベル	650
668	カーチス ロベル ダンデー	1964/06/01	第29エムバイア ウォーカ ロベル	635
669	ロメオ プリンセス ロベル ベス	1964/08/07	第29エムバイア ウォーカ ロベル	640
670	ロベル モデル ヤマ	1964/08/12	ジェネラル ロベル ミューチャリター	606
671	プリリー ロベル アサヒ	1964/09/09	第29エムバイア ウォーカ ロベル	629
672	プリリー ミス ロベル メー	1964/09/13	ジェネラル ロベル ミューチャリター	644
673	ロメオ ジェネラル ビース ベル	1965/01/23	ジェネラル ロベル ミューチャリター	647
674	ロベル プライド ストレーター	1965/03/29	第29エムバイア ウォーカ ロベル	576
675	マラソン ローマ モデスト	1965/03/20	第29エムバイア ウォーカ ロベル	652
676	レーヴン ロメオ アスター	1965/05/08	第23レーヴン ロージュ	595
677	レーヴン コマンダー ノギク	1965/06/04	第23レーヴン ロージュ	635
678	レーヴン ヘンドリック ショウ	1965/07/06	第23レーヴン ロージュ	610
679	ロベル クィーン プライド	1965/09/04	第29エムバイア ウォーカ ロベル	644
680	トライユーン リーダー マイター	1865/10/30	パプスト リーダー プリリー	627
681	ロメオ ロージュ ユタカ	1965/12/12	第23レーヴン ロージュ	630
682	パプスト アックラムマー ショウ	1966/02/02	パプスト リーダー プリリー	634
683	コマンダー パレード スケートー	1966/02/09	リリー ローヤル パレード	614
684	ヘンドリカ ローラー ストレーター	1966/04/12	カーネーション アイデアル ローヤルティ	576
685	パプスト ウォーカー サンライズ	1966/07/02	パプスト リーダー プリリー	662
686	ドッシー ロメオ アスター	1966/07/25	ドッシー アールチェ デークテーター	595
687	ドッシー アールチェ メード	1966/07/28	ドッシー アールチェ デークテーター	656
688	パプスト ウェイン ヒメギク	1966/08/03	パプスト リーダー プリリー	659
689	プリリー チュンキー アサヒ	1966/09/05	パプスト リーダー プリリー	654
690	エムプレス ロベル ショウ	1966/09/07	ジェネラル ロベル ミューチャリター	667
691	ジェネラル デージー ヒメギク	1966/11/09	ジェネラル ロベル ミューチャリター	642
692	パプスト ミューチャリター スター	1966/11/22	パプスト リーダー プリリー	666
693	パプスト ジョハナ アスター	1966/12/27	パプスト リーダー プリリー	665
694	コマンダー ウィンニー スケートー	1967/03/08	カーネーション アイデアル ローヤリティ	614
695	ヘンドリカ ヘイブン マタドア	1967/04/29	ボンド ヘイブン オレーター	576
696	クレセント アスター ローヤル	1967/04/30	カーネーション アイデアル ローヤリティ	650
697	プリリー ミューチャリター ロベル	1967/05/27	ジェネラル ロベル ミューチャリター	671
698	ロベル マスター キャロン	1967/09/08	ミソノ マスター スカイラーク ロメオ	670
699	プリリー ローヤルティ ポーラ	1967/09/08	カーネーション アイデアル ローヤリティ	672
700	コマンダー ミュチャリル プロスペクト	1968/03/20	コマンダー ミュチャリル ミソノ	614

*母は牛番号のみを示した。

表1-8 北大農場におけるホルスタイン種乳牛の系統(第701~800号牛)

牛 番号	名 前	生年月日	父	母*
701	プリリー ローヤル ヘンドリカ	1968/04/14	リリー ローヤル パレード	606
702	クィーン ヘンドリカ デークテーター	1968/04/25	ドッシー アールチェ デークテーター	610
703	プリリー ジョハナ イーグル	1968/06/30	フリージア ブラック イーグル	642
704	マラソン ダイアモンド クィーン	1968/07/03	ヘイセン ダイアモンド クロス	652
705	プリリー ブラック パレード	1968/07/30	リリー ローヤル パレード	671
706	ロベル ローヤル モデスト	1968/09/26	リリー ローヤル パレード	670
707	マラソン リフレクション シルバー	1969/02/17	ローマンデール リフレクション コマンダー	675
708	パーク ネリー リーガル ジョイ	1966/06/25	スカイラーク ジョイ ミソノ	パーク リーガル コマンダー
709	パーク スカイラーク ウェイン	1966/10/14	コマンダー スカイラーク ウェイン ミソノ	パーク スカイラーク リーガル
710	パプスト ダイアモンド ロメオ	1969/04/12	ヘイセン ダイアモンド クロス	665
711	コマンダー ダイアモンド フロー	1969/04/21	ヘイセン ダイアモンド クロス	614
712	プリリー パーク チェリー	1969/05/25	セジス ルンド パーク	659
713	デーリーメード ローヤル シーダー	1969/05/31	リリー ローヤル パレード	656
714	プリリー ルンド ジョハナ デーリー	1969/06/07	セジス ルンド パーク	642
715	ロメオ ダイアモンド ベル	1969/06/09	ヘイセン ダイアモンド クロス	669
716	マラソン パクラマー ファンシー	1969/10/01	パクラマー キャピテン	652
717	コマンダー パーク アリー	1969/11/10	セジス ルンド パーク	694
718	コマンダー マーセーヅ アビー	1969/11/16	レイブン マーセーヅ プライド	683
719	クレセント オレター アリス	1969/12/17	ボンド ヘイブン オレター	696
720	ヘンドリカ ダイアモンド アミー	1970/02/02	ヘイセン ダイアモンド クロス	695
721	プリリー ロメオ パーク グルーチャ	1970/02/08	セジス ルンド パーク	623
722	ドッシーアールチェパークビューティ	1970/03/21	ベッス パーク クリスクロス	687
723	ロメオ パーク ピース フェーン	1970/04/05	ベッス パーク クリスクロス	647
724	コマンダー ロメオ ウイス フラワー	1970/04/13	パクラマー キャピテン	630
725	コマンダー ウイス ミルキー グッド	1970/06/20	パクラマー キャピテン	614
726	パーク ウェイン ジョイ	1968/11/07	スカイラーク ジョイ ミソノ	パーク ジラルデン ウェイン
727	パーク ジョイ ジェマイマ ミュージック	1969/01/01	レカロヤル ジェマイマ ミソノ	パーク レイブン ジョイミュージック
728	コマンダー パーク ミュチャル アミー	1970/07/16	ヘッス パーク クリスクロス	700
729	ロベル マスター ウイス エデン	1970/07/26	パクラマー キャピテン	698
730	ヘンドリカ キャピテン ダイナ	1970/10/31	パクラマー キャピテン	660
731	プリリー ダイアモンド ロベル クロス	1970/11/27	ヘイセン ダイアモンド クロス	671
732	ジェネラル ルンド パーク ビー	1971/01/24	セジス ルンド パーク	691
733	プリリー ロメオ アイデアール ホープ	1971/03/28	カーネーション アイデアール ローヤルティ	623
734	プリリー ミス シルバー カリー	1971/03/29	プリストル シルバー アドミレーション	672
735	プリリー ローヤル センチュリアン アック	1971/03/29	ボンド ヘブン パシユース	701
736	プリリー パーク ジョハナ フェーム	1971/04/21	セジス ルンド パーク	642
737	パーク ウェイン ヘイブン アサヒ	1971/05/12	ボンド ヘブン パシユース	726
738	ヘンドリカ シルバー ビューティ	1971/05/13	プリストル シルバー アドミレーション	695
739	ダイアモンド パーク カウンテス アサヒ	1971/05/14	ベルツリー カウンテス コンケスト	711
740	マラソン スカイラーク アーサ	1971/05/14	第2クレンヤード スカイラーク ウォーカ	707
741	コマンダー スカイラーク ベルモンド	1971/09/19	第2クレンヤード スカイラーク ウォーカ	683
742	パプスト ロメオ センチュリアン アーサー	1971/09/24	ボンド ヘブン パシユース	710
743	プリリー ルンド スカイラーク アック	1971/10/15	第2クレンヤード スカイラーク ウォーカ	714
744	ロベル キャピテン エース	1971/11/30	パクラマー キャピテン	670

牛 番号	名 前	生年月日	父	母*
745	パブスト アイデアルティール ベルグ	1971/12/19	カーネーション アイデアル ローヤルティ	688
746	トラヒルス クィーン ジェラルド フタゴ	1972/01/18	トラヒルス スター プライド	652
747	マラソン スター ジェラルド フタゴ	1972/01/18	トラヒルス スター プライド	652
748	パーク ウォーカ アロー	1972/02/22	第2 クレンヤード スカイラーク ウォーカ	712
749	マラソン ダブル ウォーカ エルム	1972/03/05	ディーン ウォーカ スカイラーク ミソノ	675
750	コマンダー パーク アルモント	1972/04/06	第2 クレンヤード スカイラーク ウォーカ	717
751	ドッシー アールチェ アイデアル ドン	1972/04/10	カーネーション アイデアル ローヤルティ	687
752	ロメオ ハイブン ウイス アール	1972/04/16	ボンド ヘブン パッシュース	724
753	ジェネラル プリリー シルバー エイト	1972/04/17	プリストル シルバー アドミレーション	664
754	ドッシー アールチェ リフレクション アポ	1972/04/21	サー ピーターチェ リフレクション コマンダー	722
755	ヘンドリカ スカイラーク クリーム	1972/04/30	ディーン ウォーカー スカイラーク ミソノ	695
756	クィーン ヘンドリカ マーセーズ デージー	1972/05/17	レーブン マセーズ プライド	672
757	プリリー チュンキー エリック	1972/06/26	パクラマー トライユーン エリック	654
758	ロメオ トライユーン ベル	1972/06/29	パクラマー トライユーン エリック	715
759	ロベル マスター チャイルド	1972/08/05	プレステージ オブ レークハースト	698
760	パーク ジョイ シャムロック ボーン	1972/08/12	ボンド ヘブン パッシュース	727
761	パブスト アイデアル チェリー	1972/12/02	カーネーション アイデアル ローヤルティ	688
762	パーク トライユーン バター	1973/02/07	パクラマー トライユーン エリック	712
763	マラソン クレンヤード ヘンドリカ	1973/04/14	第2 クレンヤード スカイラーク ウォーカ	652
764	マラソン スター ベニソン	1973/05/30	トラヒルス スター プライド	716
765	パーク ハイブン ジョハナ アロー	1973/08/06	ボンド ヘブン パッシュース	736
766	ロベル スター モデル	1973/08/10	トラヒルス スター プライド	698
767	コマンダー トライユーン クラーク	1973/09/09	パクラマー トライユーン エリック	711
768	マラソン ハーバー クレスト	1973/09/28	ハーバークレスト ミスター クルセダー	707
769	ロメオ トライユーン カップ	1973/10/04	パクラマー トライユーン エリック	715
770	プリリー クルセダー フォーブス	1973/12/04	ハーバークレスト ミスター クルセダー	654
771	パブスト ステラー クリエーション	1973/12/08	トラヒルス スター プライド	710
772	ドッシー アールチェ フブキ フタゴ	1973/12/30	カーネーション アイデアル ローヤルティ	687
773	コマンダー ウィンニー キャピテン	1974/01/03	パクラマー キャピテン	694
774	カーネーション ルンド ジョハナ チーズ	1974/02/03	カーネーション アイデアル ローヤルティ	714
775	ロベル ハーバー ウイス ボーン	1974/02/03	ハーバークレスト ミスター クルセダー	729
776	パーク ステラー ダルフォード	1974/02/19	トラヒルス スター プライド	709
777	プリリー トライユーン ブラック	1974/03/03	パクラマー トライユーン エリック	705
778	ジェネラル トライユーン フォード	1974/06/16	パクラマー トライユーン エリック	664
779	マラソン スター コーンフラワー	1974/07/04	トラヒルス スター プライド	716
780	プリリー クルセダー エコー	1974/07/16	ハーバークレスト ミスター クルセダー	672
781	プリリー ロメオ トライユーン エリック	1974/09/10	パクラマー トライユーン エリック	733
782	ヘンドリカ トライユーン ハッピー	1974/09/14	パクラマー トライユーン エリック	660
783	パーク ジョイ エービーシー ダイナ	1974/09/30	オー克蘭ド エービーシー ダフィ フタゴ	727
784	パブスト アイデアル エボック	1974/10/22	カーネーション アイデアル ローヤルティ	688
785	パーク エービーシー エンペラー	1975/01/03	オー克蘭ド エービーシー ダフィ フタゴ	709
786	ウォーカ パーク マサゴ	1975/02/01	パクラマー トライユーン エリック	749
787	ロベル ビューティ ヤマ	1975/02/20	クレセント ビューティ トラストティ	729
788	カーネーション シルバー シロユキ	1975/02/28	カーネーション アイデアル ローヤルティ	753
789	ガバナー ロメオ ミツエ	1975/03/02	スカグベール ボールド コンフィダンス	723
790	ロメオ クルセダー ネリシロ	1975/03/05	ハーバークレスト ミスター クルセダー	715
791	ロベル ルンド クィーン	1975/03/16	2セジス ルンド フォーブス	731
792	ジョハナ ゴールデン ヘンドリカ トク	1975/04/12	グリーンミラー ゴールデン キング ネットティ	736

牛 番号	名 前	生年月日	父	母*
793	カーネーション ドラ ヒメギク	1975/04/19	2ヤン プライド ドラ バターボーイ	761
794	マラソン ビューティ マサゴ	1975/07/22	クレセント ビューティ プレミア	763
795	オームスピー キーン マサゴ フタゴ	1975/08/24	クレセント ビューティ トラスティ	716
796	マラソン トラスティ マサゴ フタゴ	1975/08/24	クレセント ビューティ トラスティ	716
797	タラヒルス ボールド マサゴ	1975/08/31	スカグベール ボールド コンフィダンス	746
798	パーク ジョイ カウント エバー	1975/09/19	ローマンデール カウント クリスタン	727
799	バク ネリー ドラ フリージャ フタゴ	1975/12/09	2ヤン プライド ドラ バターボーイ	708
800	ロメオ モデル ユタカ	1976/01/11	ストリクラー モデル タイプ	724

*母は牛番号のみを示した。

ただし、番号の無いものは外部からの導入牛である。

表1-9 北大農場におけるホルスタイン種乳牛の系統 (第801~900号牛)

牛 番号	名 前	生年月日	父	母*
801	ロベル マスター ボールド サザナミ	1976/01/23	スカグベール ボールド コンフィダンス	729
802	ロベル ビューティ サザナミ	1976/03/18	クレセント ビューティ プレミア	775
803	カーネーション プリリー シロユキ	1976/03/27	カーネーション アイデアル ローヤルティ	753
804	バーク ステラー フォーブス	1976/04/11	2セジス ルンド フォーブス	776
805	ジョハナ デューク ヘンドリカ トク	1976/05/08	ノース デューク アイコール	736
806	マラソン ボールド キーン フタゴ	1976/07/28	スカグベール ボールド コンフィダンス	716
807	バーク ジョイ カウント ヒダカ	1976/08/21	ローマンデール カウント クリスタン	727
808	ロメオ クルセダー ネリシロ	1976/09/10	ハーバークレスト ミスター クルセダー	733
809	タラヒルス ベルガール マサゴ	1976/11/04	ヘイセン デイープイ ベルボーイ	746
810	ロベル ドラ サザナミ	1976/11/05	ヤン プライド ドラ バターボーイ	744
811	ロメオ ボールド ユタカ	1976/11/05	スカグベール ボールド コンフィダンス	752
812	ジェネラル ボールド シロユキ	1976/11/08	スカグベール ボールド コンフィダンス	778
813	ロメオ ビューティ ネリシロ	1976/12/18	クレセント ビューティ トラスティ	715
814	プリリー ビューティ ネリシロ	1977/01/17	クレセント ビューティ トラスティ	781
815	カーネーション モデル ヒメギク	1977/01/31	ストリクラー モデル タイプ	784
816	マラソン カウント マサゴ	1977/02/05	ローマンデール カウント クリスタン	749
817	バーク ネリー カウント ヒダカ	1977/02/11	ローマンデール カウント クリスタン	708
818	ヘンドリカ カウント ネリー	1977/03/02	ローマンデール カウント クリスタン	755
819	ロベル セジス キーン	1977/03/11	2セジス ルンド フォーブス	731
820	コマンダー プリンス オブ ネリー	1977/03/29	オスケド プリンス チャーリー	773
821	ガバナー シルバー シロユキ	1977/04/30	ストリクラー モデル タイプ	753
822	ガバナー モデル ミツエ	1977/05/17	ストリクラー モデル タイプ	789
823	ロベル カウント キーン	1977/06/06	ローマンデール カウント クリスタン	791
824	バーク ジョイ ダンリー ヒダカ	1977/07/08	ダンリー パフォーマンス	727
825	カーネーション アールチェ コチヨウ	1977/07/25	カーネーション ローヤル エックス ホクレン	751
826	ジョハナ ルンド ヘンドリカ トク	1977/07/28	セジス ルンド フォーブス	792
827	バーク パーバラ ヒダカ	1977/10/11	ダンリー パフォーマンス	776
828	タラヒルス デイープイ マサゴ	1977/10/12	ヘイセン デイープイ ベルボーイ	746
829	プリリー ロメオ デイープイ ネリシロ フタゴ	1977/10/16	ヘイセン デイープイ ベルボーイ	733
830	ロメオ ベルガール ネリシロ フタゴ	1977/10/16	ヘイセン デイープイ ベルボーイ	733
831	ロベル ボールド サザナミ	1977/10/18	スカグベール ボールド コンフィダンス	744
832	マラソン モデル マサゴ	1977/10/21	ストリクラー モデル タイプ	779
833	タラヒルス ハイホープ マサゴ	1977/10/31	ヘイセン デイープイ ベルボーイ	797
834	マラソン ボールド トラスティ フタゴ	1977/11/09	スカグベール ボールド コンフィダンス	796
835	ロメオ クルセダー ユタカ	1977/12/04	ハーバークレスト ミスター クルセダー	752
836	オームスピー ボールド マサゴ	1977/12/05	スカグベール ボールド コンフィダンス	795
837	ロメオ ハイホープ ネリシロ	1977/12/26	ヘイセン デイープイ ベルボーイ	715
838	バーク エービージー フォンド ヒダカ	1978/02/04	ダンリー フォンド ヒストリアン	783
839	マラソン モデル ウォーカー マサゴ	1978/03/19	ストリクラー モデル タイプ	749
840	コマンダー ロメオ アイデアルティ ユタカ	1978/04/28	カーネーション アイデアル ローヤルティ	724
841	ロベル モデル サザナミ	1978/05/12	ストリクラー モデル タイプ	801
842	ロメオ ラグアップル ネリシロ	1978/07/31	ホワイトバーチ ラグアップル センセーション	790
843	ドッシー アールチェ ボールド コチヨー	1978/08/25	スカグベール ボールド コンフィダンス	751
844	ヘンドリカ ラグアップル ネリー	1978/09/07	ホワイトバーチ ラグアップル センセーション	755

牛 番号	名 前	生年月日	父	母*
845	トラヒルス クイーン ラグアップル マサゴ	1978/10/20	ホワイトバーチ ラグアップル センセーション	746
846	マラソン ボールド マサゴ	1978/11/09	スカグベール ボールド コンフィダンス	779
847	パーク ジョイ フォンド ヒダカ	1978/11/16	ダンリー フォンド ヒストリアン	807
848	ロメオ ロックマン ユタカ	1978/12/10	ウッドバイン ロックマン コメット	752
849	マラソン フォンド ウォーカー マサゴ	1979/02/24	ダンリー フォンド ヒストリアン	749
850	コマンダー フォンド オブ ネリー	1979/03/04	ダンリー フォンド ヒストリアン	773
851	パーク エービーシー コメット ヒダカ	1979/04/04	ウッドバイン ロックマン コメット	783
852	ロメオ ビューティ フォンド ネリシロ	1979/04/05	ダンリー フォンド ヒストリアン	813
853	マラソン アイデアル マサゴ	1979/05/05	ユーエヌエッチ アイデアル オクソニアン	816
854	パーク ネリー シュープム ヒダカ	1979/05/15	アグロエーカス シュープリーム	708
855	ロメオ カウンテス ユタカ	1979/05/27	ローマンデール カウント クリスタン	800
856	パーク ネリー ロックマン ヒダカ	1979/05/29	ウッドバイン ロックマン コメット	817
857	カーネーション カウテス シロユキ	1979/07/04	ローマンデール カウント クリスタン	803
858	パプスト ロメオ アイデアル ミツエ	1979/09/02	ユーエヌエッチ アイデアル オクソニアン	710
859	ロメオ コメット ネリシロ	1979/10/21	ウッドバイン ロックマン コメット	790
860	カーネーション パール コチヨー	1979/11/07	ウッドバイン ロックマン コメット	825
861	ロメオ シュープリーム ユタカ	1980/01/27	ダンリー フォンド ヒストリアン	752
862	コマンダー アイデアル オブ ネリー	1980/02/06	ユーエヌエッチ アイデアル オクソニアン	820
863	トラヒルス ルンド マサゴ	1980/02/27	2 セジス ルンド フォーブス	828
864	ロメオ フォンド ユタカ	1980/04/04	ダンリー フォンド ヒストリアン	811
865	コマンダー ヒストリアン オブ ネリー	1980/04/25	ダンリー フォンド ヒストリアン	773
866	ロベル ラグアップル サザナミ	1980/04/30	ホワイトバーチ ラグアップル センセーション	810
867	パプスト ステラー ボールド ミツエ	1980/05/04	スカグベール ボールド コンフィダンス	771
868	ロメオ ラグアップル ネリシロ	1980/05/18	ホワイトバーチ ラグアップル センセーション	813
869	ロメオ ルンド ユタカ	1980/06/19	2 セジス ルンド フォーブス	800
870	ヘンドリカ フォンド ネリー	1980/06/27	ダンリー フォンド ヒストリアン	818
871	コマンダー ロメオ フォンド ユタカ	1980/07/06	ダンリー フォンド ヒストリアン	840
872	ロメオ パーク アイデアル ユタカ	1980/08/23	ユーエヌエッチ アイデアル オクソニアン	724
873	マラソン バーチ カウント デーリー	1980/09/18	ホワイトバーチ ラグアップル センセーション	816
874	カーネーション フォンド コチヨー	1980/10/09	ダンリー フォンド ヒストリアン	825
875	ヘンドリカ フォンド オブ ネリー	1980/11/09	ダンリー フォンド ヒストリアン	844
876	ロメオ プリンセス ユタカ	1981/02/11	オスケド プリンセス チャーリー	848
877	プリリー エレベーション メー クイーン	1981/03/20	ロックマン エレベーション マリーナー	780
878	パーク アイデアル ヒダカ	1981/03/31	ユーエヌエッチ アイデアル オクソニアン	776
879	ロベル エース サザナミ	1981/04/25	パクラマー スノーブーツ エース テルスター	810
880	パーク エービーシー フォーブス ヒダカ	1981/05/04	2 セジス ルンド フォーブス	838
881	コマンダー スノーブーツ オブ ネリー	1981/05/06	パクラマー スノーブーツ エース テルスター	773
882	プリンセス ロメオ テルスター ネリシロ	1981/05/11	パクラマー スノーブーツ エース テルスター	781
883	ロメオ フォーブス ネリシロ	1981/05/12	2 セジス ルンド フォーブス	837
884	パーク ネリー セクレタリアート ヒダカ	1981/05/24	メドレーク セクレタリアート ET	817
885	カーネーション プリリー ルンド シロユキ	1981/07/27	2 セジス ルンド フォーブス	803
886	カーネーション ルンド シロユキ	1981/10/10	2 セジス ルンド フォーブス	857
887	パプスト チャーリー ミツエ	1981/10/20	オスケド プリンセス チャーリー	771
888	トラヒルス スノーブーツ エース マサゴ	1981/12/12	パクラマー スノーブーツ エース テルスター	828
889	ロメオ テルスター エース ネリシロ	1981/12/12	パクラマー スノーブーツ エース テルスター	859
890	パーク ボールド ヒダカ	1982/02/23	スカグベール ボールド コンフィダンス	827
891	パーク セジス エービーシー フタゴ	1982/04/25	2 セジス ルンド フォーブス	838
892	ロメオ エース ネリシロ	1982/05/11	パクラマー スノーブーツ エース テルスター	808

牛 番号	名 前	生年月日	父	母*
893	パーク ジョイ クリスチナ ヒダカ	1982/06/02	ブランデー ル サー クリストファー	783
894	マラソン ルンド ウォーカー マサゴ	1982/06/12	2 セジス ルンド フォーブス	839
895	ロメオ クリーク ネリシロ	1982/07/13	オークヒル ランチ キッド	837
896	マラソン セクレタリアート マサゴ	1982/07/18	メドレーク セクレタリアート ET	846
897	コマンドー ロメオ スノーブーツ ユタカ	1982/09/03	パクラマー スノーブーツ エース テルスター	840
898	ガバナース アールオー ミツエ	1982/09/29	スリーピーホロー アール オー エコー	822
899	プリリー ロメオ ボールド ネリシロ	1982/11/20	スカグベール ボールド コンフィダンス	814
900	パブスト ロメオ ルンド ミツエ	1982/12/01	2 セジス ルンド フォーブス	858

*母は牛番号のみを示した。

表1-10 北大農場におけるホルスタイン種乳牛の系統 (第901~1000号牛)

牛 番号	名 前	生年月日	父	母*
901	ロメオ セクレタリアート ネリシロ	1982/12/26	メドレーク セクレタリアート ET	859
902	コマンダー ロメオ アイバンホー ユタカ	1983/01/26	ラインハート アイバンホー コネクション	871
903	ブリリー セクレタリアート メー クィーン	1983/02/13	メドレーク セクレタリアート ET	780
904	ヘンドリカ エレベーション クリスタル ネリー	1983/03/19	エルムレーン エレベーション クリスタル オパール	875
905	コマンダー クリスタル オブ ネリー	1983/04/08	ローマンデール クリスタル カウント	820
906	コマンダー エレベーション オブ ネリー	1983/05/05	エルムレーン エレベーション クリスタル オパール	862
907	バーク ネリー アイバンホー ヒダカ	1983/06/30	ラインハート アイバンホー コネクション	817
908	ロメオ エレベーション ユタカ	1983/10/09	エルムレーン エレベーション クリスタル オパール	752
909	バーク エレベーション オパール ヒダカ	1983/10/17	エルムレーン エレベーション クリスタル オパール	880
910	ロメオ エレベーション ネリシロ	1983/11/03	エルムレーン エレベーション クリスタル オパール	837
911	ロメオ アイバンホー ユタカ	1983/11/03	ラインハート アイバンホー コネクション	876
912	ロメオ クリスタル ネリシロ	1983/11/05	ローマンデール クリスタル カウント	808
913	ロベル アイバンホー クィーン	1983/12/16	ラインハート アイバンホー コネクション	823
914	バプスト ボールド カウンテス ミツエ	1983/12/23	ローマンデール クリスタル カウント	867
915	ブリリー エンチャンター メー クィーン	1984/01/23	スプリングファーム エンチャンター ET	780
916	コマンダー ロメオ エンチャンター ユタカ	1984/02/03	スプリングファーム エンチャンター ET	871
917	ロメオ エンチャンター ローズ ユタカ	1984/03/16	スプリングファーム エンチャンター ET	848
918	バプスト エレベーション ミツエ	1984/10/27	ブルーケル エレベーション クリス	887
919	ロメオ バーク クリスティ ネリシロ	1984/12/05	ブルーケル エレベーション クリス	883
920	バーク モーゼ クリスティ ヒダカ	1984/12/06	ブルーケル エレベーション クリス	893
921	ロメオ トルーバー ネリシロ	1984/12/08	スカグベール トルーバー ET	892
922	ロメオ エレベーション モーゼ ユタカ	1984/12/12	ブルーケル エレベーション クリス	876
923	バーク ジョイ エンチャンター ヒダカ	1984/12/19	スプリングファーム エンチャンター ET	851
924	ロメオ エレベーション ホープ ネリシロ	1985/01/22	ブルーケル エレベーション クリス	837
925	カーネーション オリジナル エース コチヨー	1985/01/31	オークリバー オリジナル ロケット エー フタゴ	874
926	マラソン エンチャンター マサゴ	1985/02/03	スプリングファーム エンチャンター ET	896
927	ロメオ ベーカーグランド ユタカ	1985/02/19	グリーンヒル ベーカーグランド エンペラー	752
928	ロメオ オークリバー ユタカ	1985/04/13	オークリバー オリジナル ロケット エー フタゴ	864
929	バーク ネリーベーカーグランド ヒダカ	1985/04/20	グリーンヒル ベーカーグランド エンペラー	856
930	カーネーション オリジナル ロケット シロユキ	1985/04/27	オークリバー オリジナル ロケット エー フタゴ	886
931	バーク ネリー エンプレス ヒダカ	1985/09/08	ウッドバイン エンペラー ヒダカ	907
932	ロベル オードリー クィーン	1985/11/29	ホワイトバーチ オードリー チーフ	823
933	バーク ジョイ エンプレス ヒダカ	1985/12/04	ウッドバイン エンペラー フタゴ	893
934	コマンダー ロメオ エンペラー ユタカ	1985/12/26	ウッドバイン エンペラー フタゴ	902
935	マラソン エンペラー クィーン ヒロミ	1986/01/20	ウッドバイン エンペラー フタゴ	896
936	ロメオ エレベーション キョ ネリシロ	1986/05/29	ブルーケル エレベーション クリス	912
937	ロメオ エレベーション キョ ユタカ	1986/05/31	ブルーケル エレベーション クリス	876
938	ロメオ モーゼ キョ ユタカ	1986/06/03	ブルーケル エレベーション クリス	908
939	カーネーション キョ エレベーション シロユキ	1986/06/03	ブルーケル エレベーション クリス	886
940	ロメオ ダブル エレベーション キョ ネリシロ	1986/06/04	ブルーケル エレベーション クリス	910

牛 番号	名 前	生年月日	父	母*
941	ブリリー ロメオ クリエーター キヨ ネリシロ	1986/07/05	ドナンデール クリエーション	814
942	ロメオ オードリー キヨ ユタカ	1986/07/08	ホワイトバーチ オードリー チーフ	811
943	ロメオ エンペラー キヨ ネリシロ	1986/07/14	ウッドバイン エンペラー フタゴ	837
944	パーク ラグアップル キヨ ヒダカ	1986/10/23	グリーンミラー ラグアップル エレベーション	880
945	ロメオ エレベーション ローズ キヨ ユタカ	1987/01/09	ブルーケル エレベーション クリス	917
946	パーク エービーシー クリエーター キヨ ヒダカ	1987/01/11	ドナンデール クリエーション	851
947	ロメオ オリジナル キヨ ユタカ ET	1987/01/12	オークリバー オリジナル ロケット エー フタゴ	848
948	パーク ジョイ クリエーション キヨ ヒダカ	1987/01/21	ドナンデール クリエーション	893
949	ロメオ オークリバー キヨ ユタカ ET	1987/02/09	オークリバー オリジナル ロケット エー フタゴ	848
950	ロメオ モーゼ オードリー キヨ ユタカ	1987/03/26	ホワイトバーチ オードリー チーフ	922
951	ロメオ オードリー キヨ ネリシロ	1987/04/03	ホワイトバーチ オードリー チーフ	924
952	ロメオ オードリー エース キヨ ユタカ	1987/04/13	ホワイトバーチ オードリー チーフ	928
953	カーネーション ラグアップル キヨ シロユキ	1987/04/19	グリーンミラー ラグアップル エレベーション	930
954	ロメオ オリジナル キヨ ロケット ユタカ	1987/05/01	オークリバー オリジナル ロケット エー フタゴ	908
955	ロメオ クリエーション キヨ ネリシロ	1987/05/13	ドナンデール クリエーション	883
956	ロメオ パーク オリジナル キヨ アスカ	1987/06/01	オークリバー オリジナル ロケット エー フタゴ	919
957	コマンダー クリエーション キヨ オブ マキ	1987/06/04	ドナンデール クリエーション	905
958	ロメオ ラッキー モーゼ キヨ ユタカ	1987/06/23	ブルーケル エレベーション クリス	811
959	ガバネス クリエーション キヨ ミツエ	1987/12/11	ドナンデール クリエーション	898
960	パーク エービーシー エンペラー キヨ ヒダカ	1987/12/12	ウッドバイン エンペラー フタゴ	851
961	パーク アイバンホー キヨ ヒダカ	1988/02/03	ラインハート アイバンホー コネクション	880
962	ブリリー クリエーション キヨ メー クイーン	1988/03/16	ドナンデール クリエーション	915
963	コマンダー ロメオ アイバンダー キヨ ユタカ	1988/04/17	ライハート サー ダービー ET	916
964	パーク ジョイ アイバンホー キヨ ヒダカ	1988/04/30	ライハート アイバンホー コネクション	893
965	パーク ジョイ キヨ アイバンホー ヒダカ	1988/05/08	ライハート アイバンホー コネクション	923
966	ロベル ダーフィナー キヨ クイーン	1988/07/20	ライハート サー ダービー ET	932
967	コマンダー ラグアップル キヨ オブネリー	1988/09/03	グリーンミラー ラグアップル エレベーション	905
968	ロメオ ランス キヨ ユタカ	1988/10/01	ローレンダ ランセロット	938
969	ロメオ ランセロット キヨ ネリシロ	1988/10/23	ローレンダ ランセロット	936
970	コマンダー ロメオ クリエーション キヨ ヒダカ	1988/10/25	ドナンデール クリエーション	934
971	マラソン スノーアイバン キヨ マサゴ	1988/12/22	ライハート サー ダービー ET	926
972	ホクダイ オードリー ヒダカ	1989/01/15	ホワイトバーチ オードリー チーフ	907
973	ホクダイ バリエント ヒダカ	1989/02/18	ジメトカーフ バリエント ミスティ マックス ET	851
974	ホクダイ ランセロット ユタカ	1989/02/19	ローレンダ ランセロット	871
975	ホクダイ エレベーション マサゴ	1989/03/02	グリーンミラー ラグアップル エレベーション	896
976	ホクダイ ランセロット ヒダカ	1989/03/16	ローレンダ ランセロット	946
977	ホクダイ アイバンダー ヒダカ	1989/03/17	ライハート サー ダービー ET	929
978	ホクダイ パーク レディ ユタカ	1989/03/22	ローレンダ ランセロット	947
979	ホクダイ ラグアップル メー クイーン	1989/04/03	グリーンミラー ラグアップル エレベーション	903

牛 番号	名 前	生年月日	父	母*
980	ホクダイ バリエント ネリシロ	1989/04/16	ジームトカーフ バリエント ミスティ マックス ET	892
981	ホクダイ ローレンダ ユタカ	1989/05/09	ローレンダ ランセロット	949
982	ホクダイ アイバンダー ジョイ ヒダカ	1989/05/30	ライハート サー ダービー ET	893
983	ホクダイ ラグアップル ネリシロ	1989/06/03	グリーンミラー ラグアップル エレベーション	921
984	ホクダイ ラインハート キーン	1989/06/18	ライハート サー ダービー ET	932
985	ホクダイ クリエーター シロユキ	1989/06/20	ドナンデール クリエーション	939
986	ホクダイ ランセロット ネリシロ	1989/06/30	ローレンダ ランセロット	951
987	ホクダイ ミスティ ヒダカ	1989/07/07	ジームトカーフ バリエント ミスティ マックス ET	923
988	ホクダイ バリエント オブ ネリー	1989/07/23	ジームトカーフ バリエント ミスティ マックス ET	905
989	ホクダイ アイバンダー ユタカ	1989/07/27	ライハート サー ダービー ET	916
990	ホクダイ パークス ベル ネリシロ	1989/09/15	ローレンダ ランセロット	955
991	ホクダイ ローレンダ シロユキ	1989/09/24	ローレンダ ランセロット	953
992	ホクダイ パークス オブ ユタカ	1989/11/21	ローレンダ ランセロット	958
993	ホクダイ エレベーション コチヨー	1989/11/28	グリーンミラー ラグアップル エレベーション	925
994	ホクダイ オードリー ユタカ	1989/12/11	ホワイトバーチ オードリー チーフ	938
995	ホクダイ バリエント ベル ネリシロ	1990/02/26	ジームトカーフ バリエント ミスティ マックス ET	940
996	ホクダイ バリエント ユタカ	1990/04/02	ジームトカーフ バリエント ミスティ マックス ET	949
997	ホクダイ バリエント ジョイ ヒダカ	1990/05/04	ジームトカーフ バリエント ミスティ マックス ET	946
998	ホクダイ マット ミスティ ユタカ	1990/05/26	ジームトカーフ バリエント ミスティ マックス ET	954
999	ホクダイ バリエント シロユキ	1990/08/13	ジームトカーフ バリエント ミスティ マックス ET	953
1000	ホクダイ クリスタル サウザンド ユタカ	1990/08/20	ローマンデール クリスタル カウント	916

*母は牛番号のみを示した。